

## Priopćenje

Godina: LXI.

Zagreb, 21. siječnja 2025.

RAD-2024-1-1/11

ISSN 1334-0557



# PROSJEČNE MJESEČNE NETO I BRUTO PLAĆE ZAPOSLENIH ZA STUDENI 2024.

Prosječna mjesečna isplaćena neto plaća po zaposlenome u pravnim osobama Republike Hrvatske za studeni 2024. iznosila je **1 366 eura**, što je nominalno više za 1,9%, a realno za 1,5% u odnosu na listopad 2024.

Prosječna mjesečna bruto plaća po zaposlenome u pravnim osobama Republike Hrvatske za studeni 2024. iznosila je **1 900 eura**, što je nominalno više za 2,4%, a realno za 2,0% u odnosu na listopad 2024.

Najviša prosječna mjesečna isplaćena neto plaća po zaposlenome u pravnim osobama za studeni 2024. isplaćena je u djelatnosti Zračni prijevoz, u iznosu od **2 133 eura**, a najniža u djelatnosti Proizvodnja odjeće, u iznosu od **863 eura**.

Najviša prosječna mjesečna bruto plaća po zaposlenome u pravnim osobama za studeni 2024. bila je u djelatnosti Zračni prijevoz, u iznosu od **3 106 eura**, a najniža u djelatnosti Proizvodnja odjeće, u iznosu od **1 121 euro**.

Prosječna mjesečna isplaćena neto plaća po zaposlenome u pravnim osobama Republike Hrvatske za studeni 2024. u odnosu na isti mjesec prethodne godine nominalno je viša za **13,1%**, a realno za **10,0%**.

Prosječna mjesečna bruto plaća po zaposlenome u pravnim osobama Republike Hrvatske za studeni 2024. u odnosu na isti mjesec prethodne godine nominalno je viša za **13,2%**, a realno za **10,1%**.

Za razdoblje od siječnja do studenoga 2024. prosječna mjesečna isplaćena neto plaća po zaposlenome u pravnim osobama Republike Hrvatske iznosila je 1 314 eura, što je u odnosu na isto razdoblje 2023. nominalno više za 14,9%, a realno za 11,7%.

Za razdoblje od siječnja do studenoga 2024. prosječna mjesečna bruto plaća po zaposlenome u pravnim osobama Republike Hrvatske iznosila je 1 816 eura, što je u odnosu na isto razdoblje 2023. nominalno više za 14,9%, a realno za 11,7%.

U studenome 2024. bilo je prosječno 166 plaćenih sati, što je u odnosu na listopad 2024. niže za 8,8%. Najveći broj plaćenih sati bio je u djelatnosti Pomoćne uslužne djelatnosti u rudarstvu (182), a najmanji u djelatnosti Usluge u vezi s upravljanjem i održavanjem zgrada te djelatnosti uređenja i održavanja krajolika (150).

Prosječna mjesečna isplaćena neto plaća po satu za studeni 2024. iznosila je 7,99 eura, što je u odnosu na listopad 2024. više za 10,8%, a u odnosu na isti mjesec prethodne godine više za 17,8%.

Prosječna mjesečna bruto plaća po satu za studeni 2024. iznosila je 11,11 eura, što je u odnosu na listopad 2024. više za 11,4%, a u odnosu na isti mjesec prethodne godine više za 17,9%.

Medijalna neto plaća za studeni 2024. iznosila je **1 162 eura**, što je u odnosu na listopad 2024. više za 0,2%, a u odnosu na isti mjesec prethodne godine više za **12,8%**.

Medijalna bruto plaća za studeni 2024. iznosila je **1 578 eura**, što je u odnosu na listopad 2024. više za 0,2%, a u odnosu na isti mjesec prethodne godine više za **12,9%**.

Detaljne podatke možete preuzeti na poveznici [Statistika u nizu](#).

## 1. PROSJEČNA MJESEČNA NETO I BRUTO PLAĆA ZA STUDENI 2024.

			Indeksi		
	XI. 2024.	I. – XI. 2024.	XI. 2024.	XI. 2024.	I. – XI. 2024.
			X. 2024.	XI. 2023.	I. – XI. 2023.
<b>Neto plaća</b>					
Prosječna mjesečna isplaćena neto plaća po zaposlenome, euro	1 366	1 314	101,9	113,1	114,9
Realna neto plaća po zaposlenome			101,5	110,0	111,7
<b>Bruto plaća</b>					
Prosječna mjesečna bruto plaća po zaposlenome, euro	1 900	1 816	102,4	113,2	114,9
Realna bruto plaća po zaposlenome			102,0	110,1	111,7
<b>Neto plaća po satu</b>					
Prosječna mjesečna isplaćena neto plaća po satu, euro	7,99	7,42	110,8	117,8	114,3
Realna neto plaća po satu			110,4	114,6	111,1
<b>Bruto plaća po satu</b>					
Prosječna mjesečna bruto plaća po satu, euro	11,11	10,25	111,4	117,9	114,4
Realna bruto plaća po satu			111,0	114,7	111,2

## 2. DISTRIBUCIJA NETO I BRUTO PLAĆA PREMA KVARTILIMA ZA STUDENI 2024.

	XI. 2024.	
	neto plaće, euro	bruto plaće, euro
Prvi (donji) kvartil	867	1 117
Drugi kvartil (medijan)	1 162	1 578
Treći (gornji) kvartil	1 600	2 232
Četvrti kvartil	z	z

## 3. DISTRIBUCIJA NETO I BRUTO PLAĆA PREMA DECILIMA ZA STUDENI 2024.

	XI. 2024.	
	neto plaće, euro	bruto plaće, euro
Prvi decil	745	930
Drugi decil	821	1 040
Treći decil	919	1 205
Četvrti decil	1 031	1 388
Peti decil (medijan)	1 162	1 578
Šesti decil	1 314	1 809
Sedmi decil	1 498	2 079
Osmi decil	1 722	2 416
Deveti decil	2 124	3 045
Deseti decil	z	z

#### 4. ISPLAĆENI NEOPOREZIVI PRIMICI PREMA NKD-u 2007.<sup>1)</sup> U STUDENOME 2024.

	XI. 2024.	
	prosječni neoporezivi primitak po broju primatelja, euro	prosječni neoporezivi primitak po broju primatelja zaposlenih koji su primili plaću, euro
Ukupno	110	1
A Poljoprivreda, šumarstvo i ribarstvo	121	1
B Rudarstvo i vađenje	70	2
C Prerađivačka industrija	98	1
D Opskrba električnom energijom, plinom, parom i klimatizacija	103	1
E Opskrba vodom; uklanjanje otpadnih voda, gospodarenje otpadom te djelatnosti sanacije okoliša	77	2
F Građevinarstvo	141	1
G Trgovina na veliko i na malo; popravak motornih vozila i motocikla	105	1
H Prijevoz i skladištenje	82	1
I Djelatnosti pružanja smještaja te pripreme i usluživanja hrane	135	1
J Informacije i komunikacije	121	0
K Financijske djelatnosti i djelatnosti osiguranja	94	1
L Poslovanje nekretninama	87	1
M Stručne, znanstvene i tehničke djelatnosti	129	1
N Administrativne i pomoćne uslužne djelatnosti	95	2
O Javna uprava i obrana; obvezno socijalno osiguranje	116	1
P Obrazovanje	95	0
Q Djelatnosti zdravstvene zaštite i socijalne skrbi	126	2
R Umjetnost, zabava i rekreacija	104	2
S Ostale uslužne djelatnosti	160	2

1) Područja djelatnosti T (Djelatnosti kućanstava kao poslodavaca; djelatnosti kućanstava koja proizvode različitu robu i obavljaju različite usluge za vlastite potrebe) i U (Djelatnosti izvanteritorijalnih organizacija i tijela) te njihovi odjeljci nisu iskazani u ovom Priloženju jer nisu obuhvaćeni istraživanjem.

**G-1. PROSJEČNE MJESEČNE NETO I BRUTO PLAĆE ZA STUDENI 2024. PREMA NKD-u 2007.**

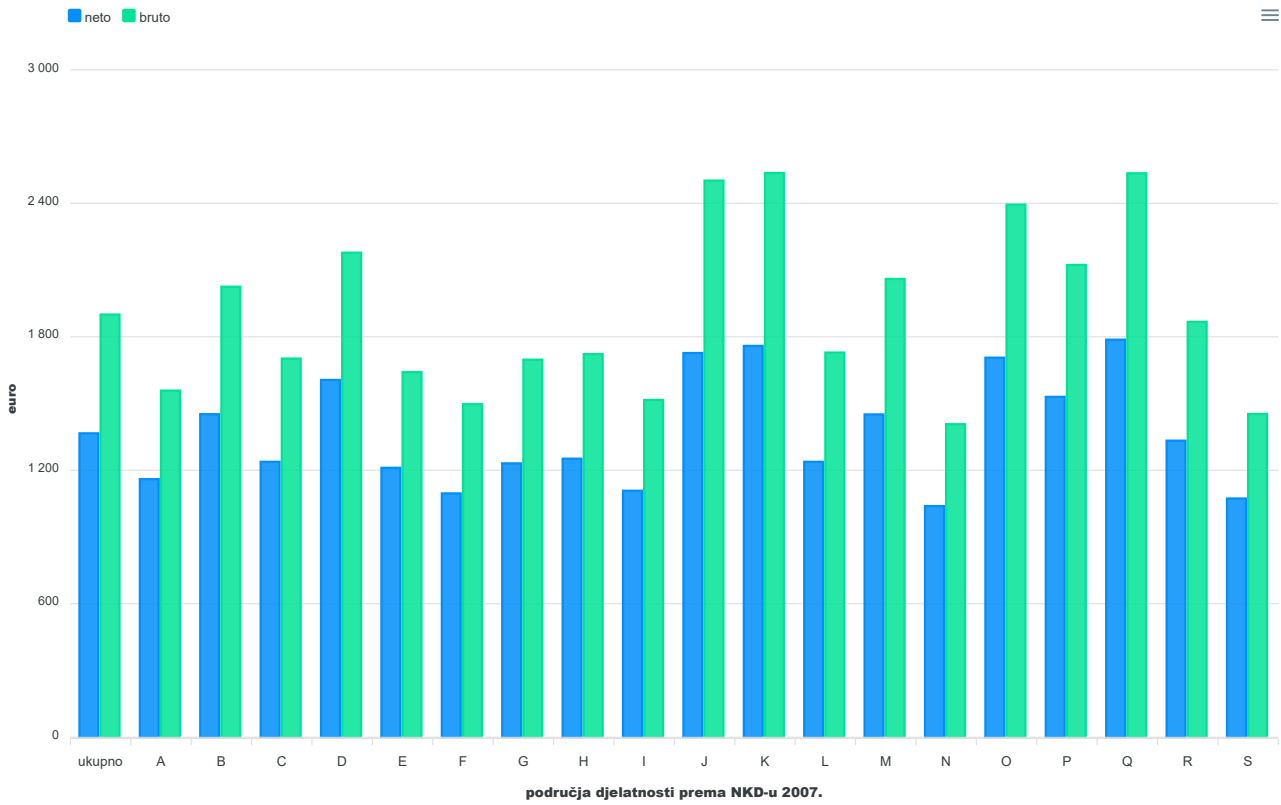

**G-2. GODIŠNJE STOPE PROMJENE PROSJEČNIH MJESEČNIH NETO I BRUTO PLAĆA ZA STUDENI 2024. PREMA NKD-u 2007.**

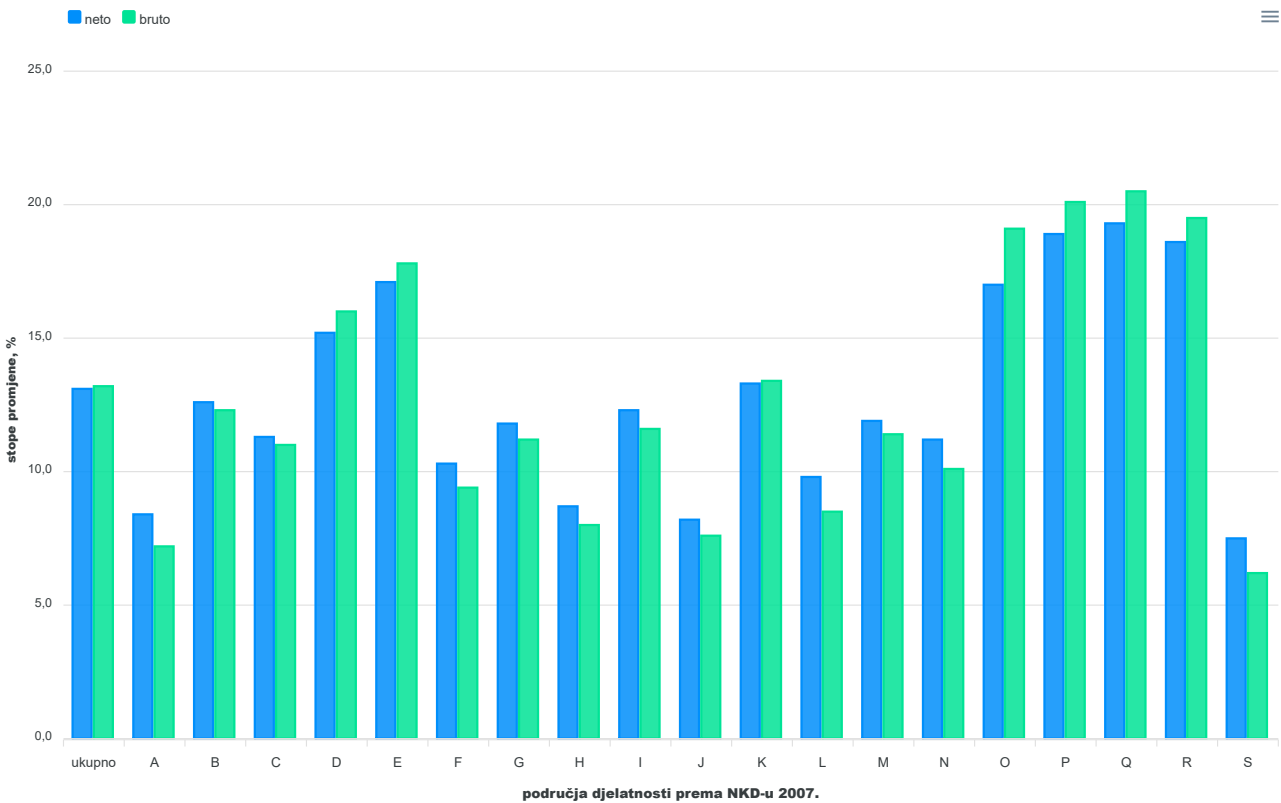

### G-3. PROSJEČNE MJESEČNE NETO I BRUTO PLAĆE PO PLAĆENOM SATU ZA STUDENI 2024. PREMA NKD-u 2007.

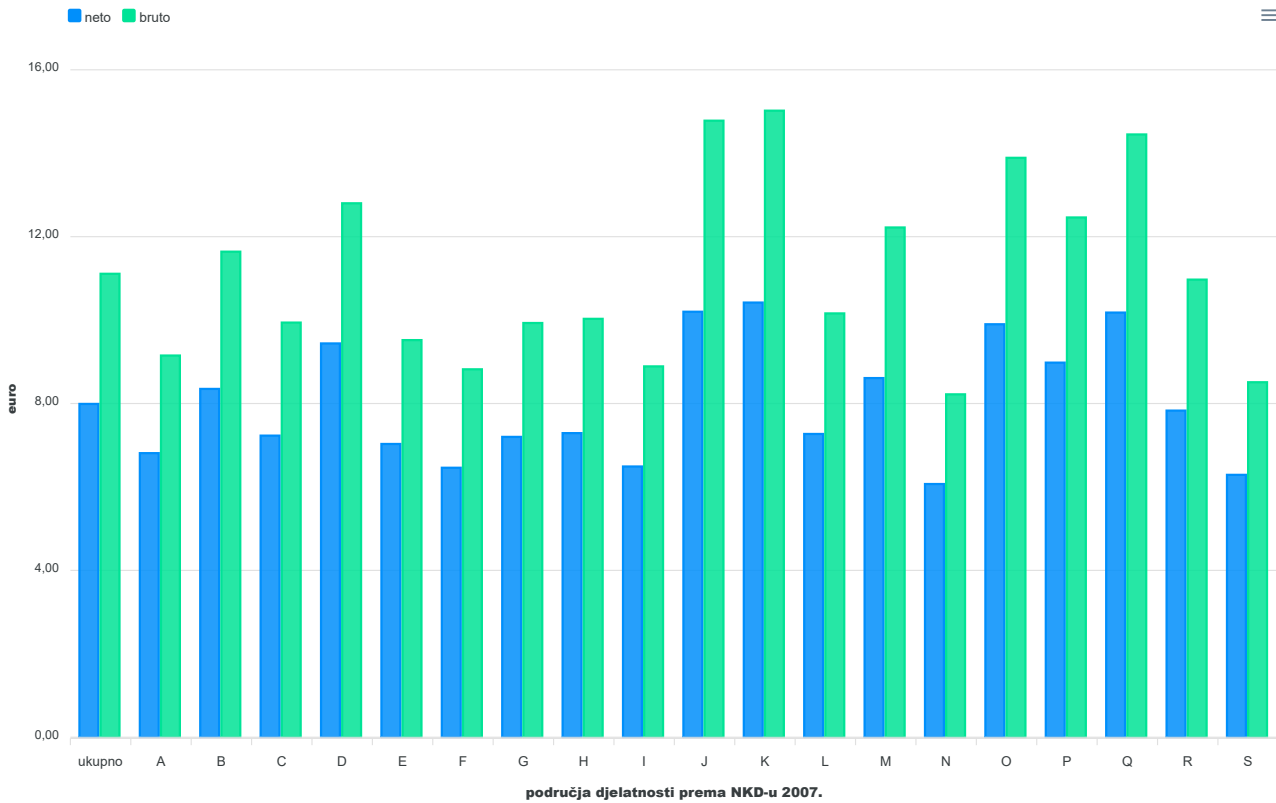

Područja djelatnosti prema NKD-u 2007.

- A Poljoprivreda, šumarstvo i ribarstvo
- B Rudarstvo i vađenje
- C Prerađivačka industrija
- D Opskrba električnom energijom, plinom, parom i klimatizacija
- E Opskrba vodom; uklanjanje otpadnih voda, gospodarenje otpadom te djelatnosti sanacije okoliša
- F Građevinarstvo
- G Trgovina na veliko i na malo; popravak motornih vozila i motocikla
- H Prijevoz i skladištenje
- I Djelatnosti pružanja smještaja te pripreme i usluživanja hrane
- J Informacije i komunikacije
- K Financijske djelatnosti i djelatnosti osiguranja
- L Poslovanje nekretninama
- M Stručne, znanstvene i tehničke djelatnosti
- N Administrativne i pomoćne uslužne djelatnosti
- O Javna uprava i obrana; obvezno socijalno osiguranje
- P Obrazovanje
- Q Djelatnosti zdravstvene zaštite i socijalne skrbi
- R Umjetnost, zabava i rekreacija

## METODOLOŠKA OBJAŠNENJA

### Izvori podataka

Podaci o mjesečnim neto i bruto plaćama te broju sati za koje su zaposlene osobe primile plaću dobiveni su obradom podataka iz Izvješća o primicima, porezu na dohodak i prirezu te doprinosima za obvezna osiguranja (obrazac JOPPD), koje se primjenjuje od 1. siječnja 2014.

Obveznici dostavljanja obrasca JOPPD jesu isplatalitelji svih vrsta dohodaka za koje je propisima o porezu na dohodak propisana obveza obračunavanja i plaćanja poreza po odbitku.

### Obuhvat i usporedivost

Obuhvaćeni su zaposleni u pravnim osobama svih oblika vlasništva, tijelima državne vlasti i tijelima jedinica lokalne i područne (regionalne) samouprave na području Republike Hrvatske.

Nisu obuhvaćeni zaposleni u obrtu i slobodnim profesijama i zaposleni osiguranici poljoprivrednici te unutar podataka o prosječnim mjesečnim plaćama nedostaju podaci o njihovim isplataima.

Podaci o mjesečnim neto i bruto plaćama zaposlenih u pravnim osobama obuhvaćaju neto i bruto plaće zaposlenih koji imaju zasnovan radni odnos bez obzira na vrstu radnog odnosa i duljinu radnog vremena.

Zaposleni koji su primili plaću u nepunome radnom vremenu preračunani su na ekvivalent punoga radnog vremena.

Podaci o mjesečnoj neto i bruto plaći iskazuju se prema načelu obavljenih isplata u tekućemu za prethodni mjesec, što odgovara dinamici isplata u najvećem broju pravnih osoba te se i prosjek plaće odnosi na mjesec za koji je isplata primljena, što ne vrijedi za isplaćene neoporezive primitke.

Neoporezivi primici koje je zaposlenik primio iskazani su u tablici 4.

Obuhvaćeni su sljedeći neoporezivi primici, prema šiframa obrasca JOPPD:

- šifra 21 – dar djetetu do 15 godina starosti i potpore za novorođenče, do propisanog iznosa
- šifra 22 – prigodne nagrade, do propisanog iznosa (božićnica, naknada za godišnji odmor i sl.)
- šifra 24 – pomorski dodatak, do propisanog iznosa
- šifra 25 – naknade za odvojeni život od obitelji, do propisanog iznosa
- šifra 26 – otpremnine, do propisanog iznosa
- šifra 60 – nagrade radnicima za navršene godine staža, do propisanog iznosa
- šifra 61 – prigodne nagrade, do propisanog iznosa (božićnica, naknada za godišnji odmor i sl.) za prethodna porezna razdoblja (naknadne isplate)
- šifra 62 – trošak prehrane i smještaja sezonskih radnika iz članka 7. stavka 35. Pravilnika o porezu na dohodak
- šifra 63 – novčane nagrade za radne rezultate i drugi oblici dodatnog nagrađivanja radnika (dodatna plaća, dodatak uz mjesečnu plaću i sl.)
- šifra 64 – troškovi smještaja i prehrane osoba koje obavljaju povremene sezonske poslove u poljoprivredi iz članka 6. stavka 10. Pravilnika o porezu na dohodak
- šifra 65 – novčane paušalne naknade za podmirivanje troškova prehrane radnika, do propisanog iznosa
- šifra 66 – troškovi prehrane radnika nastali za vrijeme radnog odnosa kod poslodavca na temelju vjerodostojne dokumentacije, do propisanog iznosa
- šifra 67 – troškovi smještaja radnika nastali za vrijeme radnog odnosa kod poslodavca na temelju vjerodostojne dokumentacije koji se podmiruju bezgotovinskim putem
- šifra 68 – troškovi smještaja radnika nastali za vrijeme radnog odnosa kod poslodavca na temelju vjerodostojne dokumentacije koji se podmiruju na račun radnika
- šifra 69 – naknade za podmirivanje troškova ugostiteljskih, turističkih i drugih usluga namijenjenih odmoru radnika prema propisima ministarstva nadležnog za turizam
- šifra 70 – naknade za troškove redovite skrbi djece radnika u ustanovama predškolskog odgoja te drugim pravnim ili fizičkim osobama (vrtići i sl.)
- šifra 71 – premije dopunskoga i dodatnoga zdravstvenog osiguranja – u primjeni od 2020.

Od siječnja 2016. podaci nisu usporedivi s prethodno objavljenim mjesečnim podacima.

## Definicije

**Prosječna mjesečna isplaćena neto plaća** obuhvaća plaće zaposlenih za obavljene poslove prema osnovi radnog odnosa i naknade za godišnji odmor, plaćeni dopust, blag dane i neradne dane određene zakonom, bolovanja do 42 dana, odsutnost za vrijeme stručnog obrazovanja, zastoje na poslu bez krivnje zaposlenog i primitke prema osnovi naknada, potpora i nagrada u iznosima na koje se plaćaju doprinosi, porezi i prirezi.

**Prosječna mjesečna bruto plaća** obuhvaća sve vrste neto isplata prema osnovi radnog odnosa i sljedeća zakonom propisana obvezatna izdvajanja: doprinosi za mirovinsko osiguranje, porez na dohodak i prirez porezu na dohodak.

**Broj plaćenih sati** jest broj sati za koje su zaposlene osobe primile plaću. Plaćeni sati uključuju izvršene sate rada (sati izvršeni u redovitome radnom vremenu i prekovremeni sati) i neizvršene sate rada (godišnji odmor, praznici, bolovanje kraće od 42 dana i drugi plaćeni, a neizvršeni sati). Plaćeni sati ne uključuju neizvršene sate rada plaćene izvan pravne osobe (sati bolovanja u trajanju duljem od 42 dana, sati roditeljnog dopusta, sati skraćenoga radnog vremena roditelja i sl.).

**Prosječna mjesečna neto i bruto plaća po zaposlenome** izračunava se dijeljenjem ukupnih isplata brojem zaposlenih preračunanih na ekvivalent punoga radnog vremena.

**Prosječna mjesečna neto i bruto plaća po plaćenom satu** izračunava se dijeljenjem ukupnih isplata ukupnim brojem plaćenih sati.

**Nominalni indeksi neto i bruto plaća** izračunavaju se iz podataka o prosječnim mjesečnim iznosima neto i bruto plaća za odgovarajuće mjesece i godine.

**Realni indeksi neto i bruto plaća** izračunavaju se dijeljenjem nominalnih indeksa neto i bruto plaća indeksom potrošačkih cijena za odgovarajuće mjesece i godine.

**Medijalna mjesečna neto i bruto plaća** izračunava se određivanjem sredine nakon rangiranja plaća zaposlenih, od najniže do najviše, te pokazuje da 50% zaposlenih prima plaću u iznosu jednakom ili manjem od tog iznosa (medijana), a 50% zaposlenih prima jednaku ili veću od tog iznosa (medijana).

**Kvartilne mjesečne neto i bruto plaće** izračunavaju se podjelom plaća zaposlenih na četiri jednaka dijela nakon rangiranja od najniže do najviše, a zatim odabirom iznosa plaće ispod kojeg se nalazi 25%, 50%, 75% i 100% plaća zaposlenih. Mogu se podijeliti na prvi (donji) kvartil, drugi kvartil (medijan), treći (gornji) kvartil i četvrti kvartil.

**Prvi (donji) kvartil** pokazuje da 25% zaposlenih prima plaću u iznosu jednakom ili manjem od prvoga kvartila, a 75% zaposlenih prima plaću jednaku ili veću od prvoga kvartila.

**Treći (gornji) kvartil** pokazuje da 75% zaposlenih prima plaću u iznosu jednakom ili manjem od trećega kvartila, a 25% zaposlenih prima plaću jednaku ili veću od trećega kvartila.

**Decilne mjesečne neto i bruto plaće** izračunavaju se podjelom plaća zaposlenih na deset jednakih dijelova nakon rangiranja od najniže do najviše, a zatim odabirom iznosa plaće ispod kojeg se nalazi 10%, 20%, 30%, 40%, 50%, 60%, 70%, 80%, 90% i 100% plaća zaposlenih.

U **prvom decilu** nalaze se zaposleni koji imaju najniže mjesečne plaće i pokazuje da 10% zaposlenih prima plaću u iznosu jednakom ili manjem od prvog decila, a 90% zaposlenih prima plaću jednaku ili veću od tog iznosa. U drugom decilu nalaze se zaposleni koji primaju plaću veću od onih koji se nalaze u prvom decilu i manju od onih koji se nalaze u trećem decilu itd.

#### Kratice

NKD 2007. Nacionalna klasifikacija djelatnosti, verzija 2007.  
z podatak zbog povjerljivosti nije objavljen

#### Znakovi

0 podatak je manji od 0,5 upotrijebljene mjerne jedinice

**Objavljuje Državni zavod za statistiku Republike Hrvatske, Zagreb, Ilica 3, p. p. 80.**

Telefon: (+385 1) 48 06 111

Novinarski upiti: [press@dzs.hr](mailto:press@dzs.hr)

Odgovorne osobe:

Mario Vlajčević, načelnik Sektora demografskih i društvenih statistika

Lidija Brković, glavna ravnateljica

Priredili:

Dean Maslovara, Marinka Radman Ćosić i Zdenka Mandarić

**MOLIMO KORISNIKE DA PRI KORIŠTENJU PODATAKA NAVEDU IZVOR.**

Služba za odnose s korisnicima i zaštitu podataka

Informacije i korisnički zahtjevi

Telefon: (+385 1) 48 06 138, 48 06 154, 48 06 115

Elektronička pošta: [stat.info@dzs.hr](mailto:stat.info@dzs.hr)

Pretplata na publikacije

Telefon: (+385 1) 21 00 455

Elektronička pošta: [prodaja@dzs.hr](mailto:prodaja@dzs.hr)