



PROSJEČNE MJESEČNE NETO I BRUTO PLAĆE ZAPOSLENIH ZA PROSINAC 2022.

Prosječna mjesečna isplaćena neto plaća po zaposlenome u pravnim osobama Republike Hrvatske za prosinac 2022. iznosila je 7 878 kuna, što je nominalno niže za 0,5 %, a realno za 0,2% u odnosu na studeni 2022.

Prosječna mjesečna bruto plaća po zaposlenome u pravnim osobama Republike Hrvatske za prosinac 2022. iznosila je 10 748 kuna, što je nominalno niže za 0,3%, a realno je ostala na istoj razini u odnosu na studeni 2022.

Najviša prosječna mjesečna isplaćena neto plaća po zaposlenome u pravnim osobama za prosinac 2022. isplaćena je u djelatnosti Informacijske uslužne djelatnosti, u iznosu od 12 352 kune, a najniža je isplaćena u djelatnosti Proizvodnja odjeće, u iznosu od 4 951 kune.

Najviša prosječna mjesečna bruto plaća po zaposlenome u pravnim osobama za prosinac 2022. bila je u djelatnosti Informacijske uslužne djelatnosti u iznosu od 18 134 kune, a najniža je bila u djelatnosti Proizvodnja odjeće, u iznosu od 6 359 kuna.

Prosječna mjesečna isplaćena neto plaća po zaposlenome u pravnim osobama Republike Hrvatske za prosinac 2022. u odnosu na isti mjesec prethodne godine nominalno je viša za 8,2%, a realno je niža za 4,3%.

Prosječna mjesečna bruto plaća po zaposlenome u pravnim osobama Republike Hrvatske za prosinac 2022. u odnosu na isti mjesec prethodne godine nominalno je viša za 9,3%, a realno je niža za 3,4%.

Za razdoblje od siječnja do prosinca 2022. prosječna mjesečna isplaćena neto plaća po zaposlenome u pravnim osobama Republike Hrvatske iznosila je 7 653 kune, što je u odnosu na isto razdoblje 2021. nominalno više za 7,4%, a realno niže za 3,1%.

Za razdoblje od siječnja do prosinca 2022. prosječna mjesečna bruto plaća po zaposlenome u pravnim osobama Republike Hrvatske iznosila je 10 400 kuna, što je u odnosu na isto razdoblje 2021. nominalno više za 8,3%, a realno niže za 2,3%.

U prosincu 2022. bilo je prosječno 175 plaćenih sati, što je u odnosu na studeni 2022. više za 0,6%. Najveći broj plaćenih sati bio je u djelatnosti Pomoćne uslužne djelatnosti u rudarstvu (184), a najmanji broj plaćenih sati bio je u Djelatnosti socijalne skrbi bez smještaja (155).

Prosječna mjesečna isplaćena neto plaća po satu za prosinac 2022. iznosila je 44,14 kuna, što je u odnosu na studeni 2022. niže za 0,7%, a u odnosu na isti mjesec prethodne godine više za 12,5%.

Prosječna mjesečna bruto plaća po satu za prosinac 2022. iznosila je 60,22 kune, što je u odnosu na studeni 2022. niže za 0,6%, a u odnosu na isti mjesec prethodne godine više za 13,6%.

Medijalna neto plaća za prosinac 2022. iznosila je 6 608 kuna, dok je medijalna bruto plaća iznosila 8 748 kuna.

Detaljne podatke možete preuzeti na poveznici [Statistika u nizu](#).

1. PROSJEČNA MJESEČNA NETO I BRUTO PLAĆA ZA PROSINAC 2022.

	XII. 2022.	I. – XII. 2022.	Indeksi		
			$\frac{\text{XII. 2022.}}{\text{XI. 2022.}}$	$\frac{\text{XII. 2022.}}{\text{XII. 2021.}}$	$\frac{\text{I. – XII. 2022.}}{\text{I. – XII. 2021.}}$
Neto plaća					
Prosječna mjesečna isplaćena neto plaća po zaposlenome, kune	7 878	7 653	99,5	108,2	107,4
Realna neto plaća po zaposlenome			99,8	95,7	96,9
Bruto plaća					
Prosječna mjesečna bruto plaća po zaposlenome, kune	10 748	10 400	99,7	109,3	108,3
Realna bruto plaća po zaposlenome			100,0	96,6	97,7
Neto plaća po satu					
Prosječna mjesečna isplaćena neto plaća po satu, kune	44,14	43,50	99,3	112,5	107,5
Realna neto plaća po satu			99,6	99,5	97,0
Bruto plaća po satu					
Prosječna mjesečna bruto plaća po satu, kune	60,22	59,11	99,4	113,6	108,5
Realna bruto plaća po satu			99,7	100,4	97,9

2. DISTRIBUCIJA NETO I BRUTO PLAĆA PREMA KVARTILIMA ZA PROSINAC 2022.

	XII. 2022.	
	neto plaće, kune	bruto plaće, kune
Prvi (donji) kvartil	5 003	6 352
Drugi kvartil (medijan)	6 608	8 748
Treći (gornji) kvartil	9 087	12 342
Četvrti kvartil	z	z

3. DISTRIBUCIJA NETO I BRUTO PLAĆA PREMA DECILIMA ZA PROSINAC 2022.

	XII. 2022.	
	neto plaće, kune	bruto plaće, kune
Prvi decil	4 249	5 274
Drugi decil	4 754	6 118
Treći decil	5 259	6 736
Četvrti decil	5 915	7 655
Peti decil (medijan)	6 608	8 748
Šesti decil	7 489	9 998
Sedmi decil	8 499	11 520
Osmi decil	9 795	13 374
Deveti decil	12 206	17 239
Deseti decil	z	z

4. ISPLAĆENI NEOPOREZIVI PRIMICI PREMA NKD-u 2007.¹⁾ U PROSINCU 2022.

	XII. 2022.	
	prosječni neoporezivi primitak po broju primatelja, kune	prosječni neoporezivi primitak po broju primatelja zaposlenih koji su primili plaću, kune
Ukupno	1 230	25
A Poljoprivreda, šumarstvo i ribarstvo	986	36
B Rudarstvo i vađenje	696	24
C Prerađivačka industrija	1 193	29
D Opskrba električnom energijom, plinom, parom i klimatizacija	695	10
E Opskrba vodom; uklanjanje otpadnih voda, gospodarenje otpadom te djelatnosti sanacije okoliša	797	20
F Građevinarstvo	1 423	22
G Trgovina na veliko i na malo; popravak motornih vozila i motocikla	998	14
H Prijevoz i skladištenje	1 269	25
I Djelatnosti pružanja smještaja te pripreme i usluživanja hrane	817	12
J Informacije i komunikacije	1 686	8
K Financijske djelatnosti i djelatnosti osiguranja	741	7
L Poslovanje nekretninama	2 055	16
M Stručne, znanstvene i tehničke djelatnosti	1 214	19
N Administrativne i pomoćne uslužne djelatnosti	873	39
O Javna uprava i obrana; obvezno socijalno osiguranje	1 163	13
P Obrazovanje	1 213	4
Q Djelatnosti zdravstvene zaštite i socijalne skrbi	1 590	98
R Umjetnost, zabava i rekreacija	1 980	24
S Ostale uslužne djelatnosti	1 224	16

1) Područja djelatnosti T (Djelatnosti kućanstava kao poslodavaca; djelatnosti kućanstava koja proizvode različitu robu i obavljaju različite usluge za vlastite potrebe) i U (Djelatnosti izvanteritorijalnih organizacija i tijela) te njihovi odjelci nisu iskazani u ovom Priloženju jer nisu obuhvaćeni istraživanjem.

G-1. PROSJEČNE MJESEČNE NETO I BRUTO PLAĆE ZA PROSINAC 2022. PREMA NKD-u 2007.

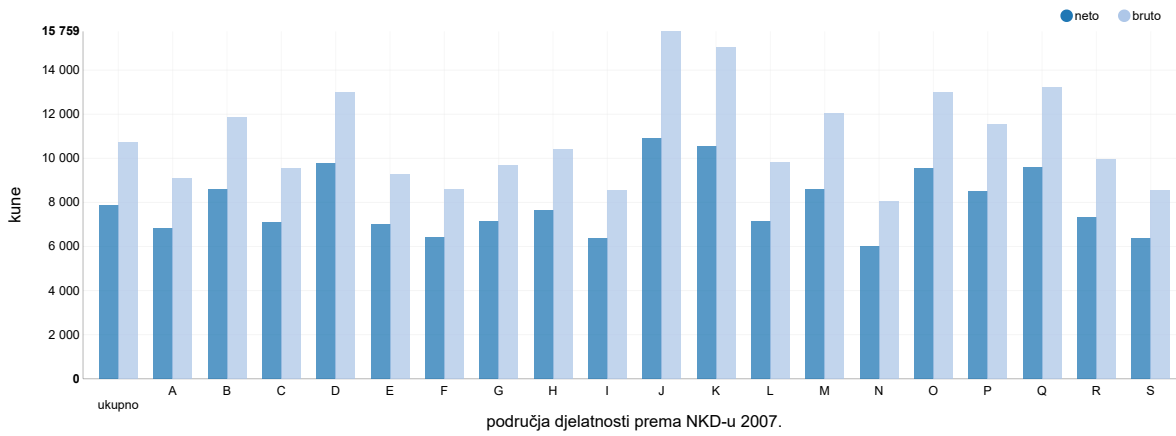

G-2. GODIŠNJE STOPE PROMJENE PROSJEČNIH MJESEČNIH NETO I BRUTO PLAĆA ZA PROSINAC 2022. PREMA NKD-u 2007.

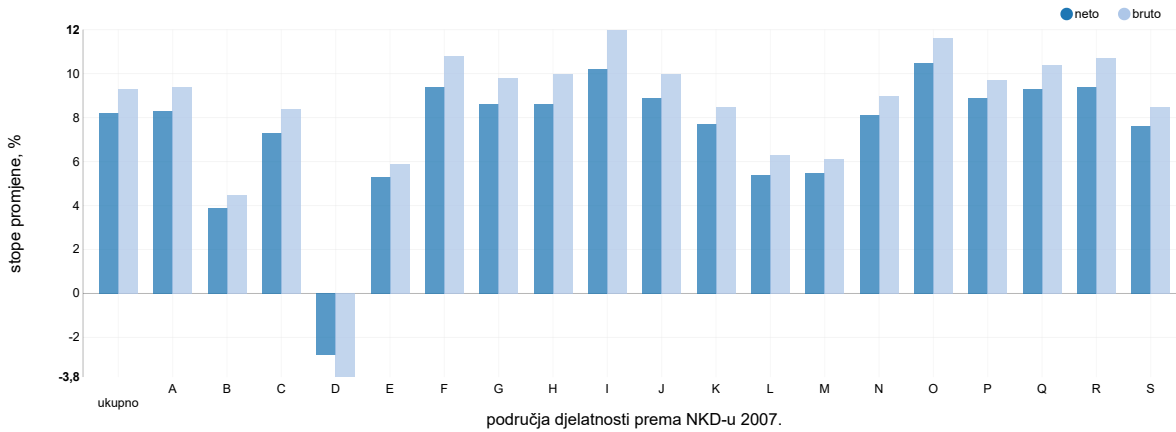

G-3. PROSJEČNE MJESEČNE NETO I BRUTO PLAĆE PO PLAĆENOM SATU ZA PROSINAC 2022. PREMA NKD-u 2007.

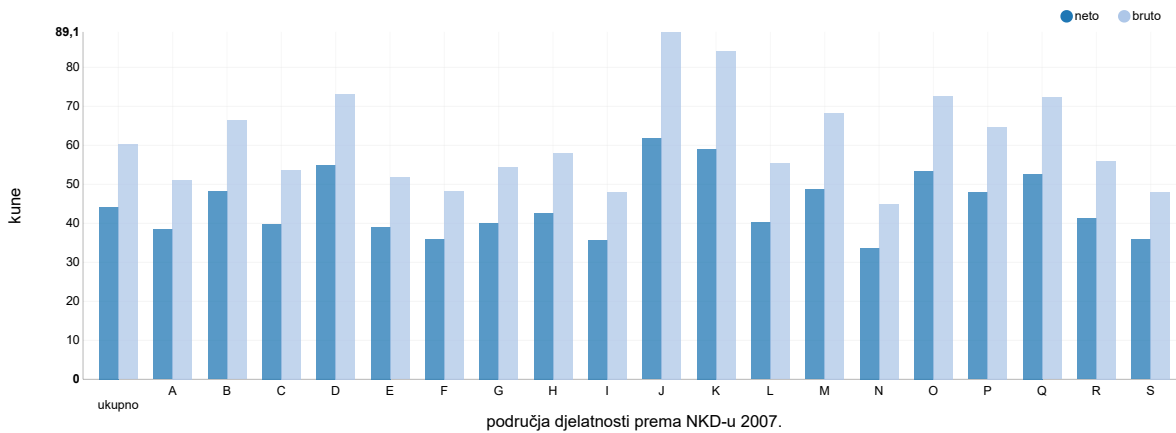

Područja djelatnosti prema NKD-u 2007.

- A Poljoprivreda, šumarstvo i ribarstvo
- B Rudarstvo i vađenje
- C Prerađivačka industrija
- D Opskrba električnom energijom, plinom, parom i klimatizacija
- E Opskrba vodom; uklanjanje otpadnih voda, gospodarenje otpadom te djelatnosti sanacije okoliša
- F Građevinarstvo
- G Trgovina na veliko i na malo; popravak motornih vozila i motocikla
- H Prijevoz i skladištenje
- I Djelatnosti pružanja smještaja te pripreme i usluživanja hrane
- J Informacije i komunikacije
- K Financijske djelatnosti i djelatnosti osiguranja
- L Poslovanje nekretninama
- M Stručne, znanstvene i tehničke djelatnosti
- N Administrativne i pomoćne uslužne djelatnosti
- O Javna uprava i obrana; obvezno socijalno osiguranje
- P Obrazovanje
- Q Djelatnosti zdravstvene zaštite i socijalne skrbi
- R Umjetnost, zabava i rekreacija
- S Ostale uslužne djelatnosti

5. PROSJEČNE MJESEČNE ISPLAĆENE NETO PLAĆE ZAPOSLENIH U 2022. 1) PREMA NKD-U 2007.

		Prosječne isplaćene neto plaće po zaposlenome, kune				Indeksi kretanja prosječnih isplaćenih neto plaća prema isplata za mjesec					
		za mjesec				nominalni			realni		
		X.	XI.	XII.	I. – XII.	XII. 2022. XI. 2022.	XII. 2022. XII. 2021.	I.–XII. 2022. I. – XII. 2021.	XII. 2022. XI. 2022.	XII. 2022. XII. 2021.	I.–XII. 2022. I. – XII. 2021.
O	Javna uprava i obrana; obvezno socijalno osiguranje	9 285	9 341	9 552	8 938	102,3	110,5	106,5	102,6	97,7	96,1
84	Javna uprava i obrana; obvezno socijalno osiguranje	9 285	9 341	9 552	8 938	102,3	110,5	106,5	102,6	97,7	96,1
84.1	Državna uprava te ekonomska i socijalna politika zajednice	9 285	9 392	9 420	8 991	100,3	109,6	109,0	100,6	96,9	98,4
84.2	Pružanje usluga zajednici kao cjelini	9 432	9 447	9 813	9 060	103,9	110,9	104,9	104,2	98,1	94,7
84.3	Djelatnosti obveznoga socijalnog osiguranja	7 958	8 057	8 035	7 549	99,7	111,3	104,8	100,0	98,4	94,6
P	Obrazovanje	8 578	8 567	8 527	8 190	99,5	108,9	104,8	99,8	96,3	94,6
85	Obrazovanje	8 578	8 567	8 527	8 190	99,5	108,9	104,8	99,8	96,3	94,6
85.1	Predškolsko obrazovanje	6 521	6 577	6 540	6 414	99,4	105,2	103,4	99,7	93,0	93,3
85.2	Osnovno obrazovanje	8 511	8 488	8 460	8 060	99,7	110,5	105,6	100,0	97,7	95,3
85.3	Srednje obrazovanje	8 687	8 640	8 632	8 221	99,9	109,9	105,1	100,2	97,2	94,9
85.4	Visoko obrazovanje	11 980	11 893	11 783	11 305	99,1	109,4	105,0	99,4	96,7	94,8
85.5	Ostalo obrazovanje i poučavanje	6 109	6 289	6 303	6 008	100,2	109,5	105,9	100,5	96,8	95,6
85.6	Pomoćne uslužne djelatnosti u obrazovanju	8 357	8 493	8 513	7 969	100,2	113,2	102,2	100,5	100,1	92,2
Q	Djelatnosti zdravstvene zaštite i socijalne skrbi	9 528	9 605	9 615	9 274	100,1	109,3	105,3	100,4	96,6	95,0
86	Djelatnosti zdravstvene zaštite	10 262	10 341	10 370	9 982	100,3	109,2	104,6	100,6	96,6	94,4
86.1	Djelatnosti bolnica	10 739	10 822	10 876	10 476	100,5	109,9	104,9	100,8	97,2	94,7
86.2	Djelatnosti medicinske i stomatološke prakse	9 358	9 357	9 353	8 992	100,0	107,3	103,9	100,3	94,9	93,8
86.9	Ostale djelatnosti zdravstvene zaštite	9 332	9 573	9 544	9 121	99,7	109,4	104,5	100,0	96,7	94,3
87	Djelatnosti socijalne skrbi sa smještajem	6 704	6 823	6 849	6 534	100,4	109,3	105,6	100,7	96,6	95,3
87.1	Djelatnosti ustanova za njegu	6 257	6 356	6 386	6 111	100,5	106,6	105,0	100,8	94,3	94,8
87.2	Djelatnosti socijalne skrbi sa smještajem za osobe s teškoćama u razvoju, duševno bolesne osobe i osobe ovisne o alkoholu, drogama ili drugim opojnim sredstvima	7 348	7 451	7 482	7 109	100,4	109,4	105,2	100,7	96,7	94,9
87.3	Djelatnosti socijalne skrbi sa smještajem za starije osobe i osobe s invaliditetom	6 241	6 365	6 413	6 109	100,8	109,9	106,0	101,1	97,2	95,7
87.9	Ostale djelatnosti socijalne skrbi sa smještajem	7 915	8 050	7 987	7 706	99,2	107,7	105,4	99,5	95,2	95,1
88	Djelatnosti socijalne skrbi bez smještaja	6 959	6 985	5 684	6 690	81,4	90,6	109,2	81,6	80,1	98,6
88.1	Djelatnosti socijalne skrbi bez smještaja za starije osobe i osobe s invaliditetom	5 780	5 708	5 615	5 588	98,4	105,1	105,5	98,7	92,9	95,2
88.9	Ostale djelatnosti socijalne skrbi bez smještaja	7 041	7 076	5 691	6 773	80,4	89,8	109,5	80,6	79,4	98,8

1) Zbog zahtjeva korisnika objavljujemo dopunu redovitog Priopćenja koje se objavljuje svaka tri mjeseca. Podaci su iskazani na razini skupine (tri znamenke) za područja O, P i Q NKD-a 2007.

6. PROSJEČNE MJESEČNE BRUTO PLAĆE ZAPOSLENIH U 2022.¹⁾ PREMA NKD-u 2007.

		Prosječne bruto plaće po zaposlenome, kune				Indeksi kretanja prosječnih bruto plaća prema isplata za mjesec					
		za mjesec				nominalni indeksi			realni indeksi		
		X.	XI.	XII.	I. – XII.	XII. 2022. XI. 2022.	XII. 2022. XII. 2021.	I.–XII. 2022. I. – XII. 2021.	XII. 2022. XI. 2022.	XII. 2022. XII. 2021.	I.–XII. 2022. I. – XII. 2021.
O	Javna uprava i obrana; obvezno socijalno osiguranje	12 528	12 591	12 982	12 032	103,1	111,6	107,0	103,4	98,7	96,6
84	Javna uprava i obrana; obvezno socijalno osiguranje	12 528	12 591	12 982	12 032	103,1	111,6	107,0	103,4	98,7	96,6
84.1	Državna uprava te ekonomska i socijalna politika zajednice	12 716	12 883	12 954	12 286	100,6	110,7	109,6	100,9	97,9	98,9
84.2	Pružanje usluga zajednici kao cjelini	12 582	12 562	13 225	12 053	105,3	111,9	105,4	105,6	98,9	95,1
84.3	Djelatnosti obveznoga socijalnog osiguranja	10 835	10 987	10 957	10 212	99,7	113,2	105,5	100,0	100,1	95,2
P	Obrazovanje	11 593	11 557	11 523	11 042	99,7	109,7	105,1	100,0	97,0	94,9
85	Obrazovanje	11 593	11 557	11 523	11 042	99,7	109,7	105,1	100,0	97,0	94,9
85.1	Predškolsko obrazovanje	8 640	8 731	8 682	8 494	99,4	105,9	103,7	99,7	93,6	93,6
85.2	Osnovno obrazovanje	11 125	11 057	11 061	10 528	100,0	111,2	105,6	100,3	98,3	95,3
85.3	Srednje obrazovanje	12 106	12 023	12 015	11 371	99,9	111,2	105,8	100,2	98,3	95,5
85.4	Visoko obrazovanje	16 988	16 839	16 702	15 981	99,2	110,3	105,3	99,5	97,5	95,0
85.5	Ostalo obrazovanje i poučavanje	8 167	8 449	8 457	8 014	100,1	110,7	106,8	100,4	97,9	96,4
85.6	Pomoćne uslužne djelatnosti u obrazovanju	11 479	11 506	11 568	10 815	100,5	114,2	102,1	100,8	101,0	92,1
Q	Djelatnosti zdravstvene zaštite i socijalne skrbi	13 071	13 173	13 221	12 694	100,4	110,4	105,6	100,7	97,6	95,3
86	Djelatnosti zdravstvene zaštite	14 208	14 304	14 383	13 787	100,6	110,3	104,8	100,9	97,5	94,6
86.1	Djelatnosti bolnica	14 939	15 033	15 153	14 536	100,8	111,1	105,1	101,1	98,2	94,9
86.2	Djelatnosti medicinske i stomatološke prakse	12 860	12 850	12 853	12 319	100,0	107,9	104,3	100,3	95,4	94,1
86.9	Ostale djelatnosti zdravstvene zaštite	12 687	13 045	13 081	12 390	100,3	111,0	104,8	100,6	98,1	94,6
87	Djelatnosti socijalne skrbi sa smještajem	8 652	8 849	8 880	8 424	100,4	110,6	106,1	100,7	97,8	95,8
87.1	Djelatnosti ustanova za njegu	8 027	8 245	8 224	7 822	99,7	108,5	106,1	100,0	95,9	95,8
87.2	Djelatnosti socijalne skrbi sa smještajem za osobe s teškoćama u razvoju, duševno bolesne osobe i osobe ovisne o alkoholu, drogama ili drugim opojnim sredstvima	9 452	9 589	9 664	9 138	100,8	110,5	105,4	101,1	97,7	95,1
87.3	Djelatnosti socijalne skrbi sa smještajem za starije osobe i osobe s invaliditetom	7 996	8 205	8 253	7 818	100,6	111,1	106,5	100,9	98,2	96,1
87.9	Ostale djelatnosti socijalne skrbi sa smještajem	10 532	10 754	10 686	10 261	99,4	108,8	106,0	99,7	96,2	95,7
88	Djelatnosti socijalne skrbi bez smještaja	9 170	9 213	7 382	8 784	80,1	90,2	109,9	80,3	79,8	99,2
88.1	Djelatnosti socijalne skrbi bez smještaja za starije osobe i osobe s invaliditetom	7 636	7 521	7 376	7 334	98,1	105,6	106,0	98,4	93,4	95,7
88.9	Ostale djelatnosti socijalne skrbi bez smještaja	9 276	9 333	7 383	8 893	79,1	89,3	110,3	79,3	79,0	99,5

1) Zbog zahtjeva korisnika objavljujemo dopunu redovitog Priopćenja koje se objavljuje svaka tri mjeseca. Podaci su iskazani na razini skupine (tri znamenke) za područja O, P i Q NKD-a 2007.

METODOLOŠKA OBJAŠNJENJA

Izvori podataka

Podaci o mjesečnim neto i bruto plaćama te broju sati za koje su zaposlene osobe primile plaću dobiveni su obradom podataka iz Izvješća o primicima, porezu na dohodak i prirezu te doprinosima za obvezna osiguranja (obrazac JOPPD), koje se primjenjuje od 1. siječnja 2014.

Obveznici dostavljanja obrasca JOPPD jesu isplatelji svih vrsta dohodaka za koje je propisano o porezu na dohodak propisana obveza obračunavanja i plaćanja poreza po odbitku.

Obuhvat i usporedivost

Obuhvaćeni su zaposleni u pravnim osobama svih oblika vlasništva, tijelima državne vlasti i tijelima jedinica lokalne i područne (regionalne) samouprave na području Republike Hrvatske.

Nisu obuhvaćeni zaposleni u obrtu i slobodnim profesijama i zaposleni osiguranici poljoprivrednici te unutar podataka o prosječnim mjesečnim plaćama nedostaju podaci o njihovim isplata.

Podaci o mjesečnim neto i bruto plaćama zaposlenih u pravnim osobama obuhvaćaju neto i bruto plaće zaposlenih koji imaju zasnovan radni odnos bez obzira na vrstu radnog odnosa i duljinu radnog vremena.

Zaposleni koji su primili plaću u nepunome radnom vremenu preračunani su na ekvivalent punoga radnog vremena.

Podaci o mjesečnoj neto i bruto plaći iskazuju se prema načelu obavljenih isplata u tekućem za prethodni mjesec, što odgovara dinamici isplata u najvećem broju pravnih osoba te se i prosjek plaće odnosi na mjesec za koji je isplata primljena, što ne vrijedi za isplaćene neoporezive primitke.

Neoporezivi primici koje je zaposlenik primio iskazani su u tablici 4.

Obuhvaćeni su sljedeći neoporezivi primici, prema šiframa obrasca JOPPD:

- šifra 21 – dar djetetu do 15 godina starosti i potpore za novorođenče, do propisanog iznosa
- šifra 22 – prigodne nagrade, do propisanog iznosa (božićnica, naknada za godišnji odmor i sl.)
- šifra 24 – pomorski dodatak, do propisanog iznosa
- šifra 25 – naknade za odvojeni život od obitelji, do propisanog iznosa
- šifra 26 – otpremnine, do propisanog iznosa
- šifra 60 – nagrade radnicima za navršene godine staža, do propisanog iznosa
- šifra 61 – prigodne nagrade, do propisanog iznosa (božićnica, naknada za godišnji odmor i sl.) za prethodna porezna razdoblja (naknadne isplate)
- šifra 62 – trošak prehrane i smještaja sezonskih radnika iz članka 7. stavka 35. Pravilnika o porezu na dohodak
- šifra 63 – novčane nagrade za radne rezultate i drugi oblici dodatnog nagrađivanja radnika (dodatna plaća, dodatak uz mjesečnu plaću i sl.)
- šifra 64 – troškovi smještaja i prehrane osoba koje obavljaju povremene sezonske poslove u poljoprivredi iz članka 6. stavka 10. Pravilnika o porezu na dohodak
- šifra 65 – novčane paušalne naknade za podmirivanje troškova prehrane radnika, do propisanog iznosa
- šifra 66 – troškovi prehrane radnika nastali za vrijeme radnog odnosa kod poslodavca na temelju vjerodostojne dokumentacije, do propisanog iznosa
- šifra 67 – troškovi smještaja radnika nastali za vrijeme radnog odnosa kod poslodavca na temelju vjerodostojne dokumentacije koji se podmiruju bezgotovinskim putem
- šifra 68 – troškovi smještaja radnika nastali za vrijeme radnog odnosa kod poslodavca na temelju vjerodostojne dokumentacije koji se podmiruju na račun radnika
- šifra 69 – naknade za podmirivanje troškova ugostiteljskih, turističkih i drugih usluga namijenjenih odmoru radnika prema propisima ministarstva nadležnog za turizam
- šifra 70 – naknade za troškove redovite skrbi djece radnika u ustanovama predškolskog odgoja te drugim pravnim ili fizičkim osobama (vrtići i sl.)
- šifra 71 – premije dopunskoga i dodatnoga zdravstvenog osiguranja – u primjeni od 2020.

Od siječnja 2016. podaci nisu usporedivi s prethodno objavljenim mjesečnim podacima.

Definicije

Prosječna mjesečna isplaćena neto plaća obuhvaća plaće zaposlenih za obavljene poslove prema osnovi radnog odnosa i naknade za godišnji odmor, plaćeni dopust, blagdana i neradne dane određene zakonom, bolovanja do 42 dana, odsutnost za vrijeme stručnog obrazovanja, zastoje na poslu bez krivnje zaposlenog i primitke prema osnovi naknada, potpora i nagrada u iznosima na koje se plaćaju doprinosi, porezi i prirezi.

Prosječna mjesečna bruto plaća obuhvaća sve vrste neto isplata prema osnovi radnog odnosa i sljedeća zakonom propisana obvezatna izdvajanja: doprinosi za mirovinsko osiguranje, porez na dohodak i prirez porezu na dohodak.

Broj plaćenih sati jest broj sati za koje su zaposlene osobe primile plaću. Plaćeni sati uključuju izvršene sate rada (sati izvršeni u redovitome radnom vremenu i prekovremeni sati) i neizvršene sate rada (godišnji odmor, praznici, bolovanje kraće od 42 dana i drugi plaćeni, a neizvršeni sati). Plaćeni sati ne uključuju neizvršene sate rada plaćene izvan pravne osobe (sati bolovanja u trajanju duljem od 42 dana, sati rodiljnog dopusta, sati skraćenoga radnog vremena roditelja i sl.).

Prosječna mjesečna neto i bruto plaća po zaposlenome izračunava se dijeljenjem ukupnih isplata brojem zaposlenih preračunanih na ekvivalent punoga radnoga vremena.

Prosječna mjesečna neto i bruto plaća po plaćenom satu izračunava se dijeljenjem ukupnih isplata ukupnim brojem plaćenih sati.

Nominalni indeksi neto i bruto plaća izračunavaju se iz podataka o prosječnim mjesečnim iznosima neto i bruto plaća za odgovarajuće mjesece i godine.

Realni indeksi neto i bruto plaća izračunavaju se dijeljenjem nominalnih indeksa neto i bruto plaća indeksom potrošačkih cijena za odgovarajuće mjesece i godine.

Medijalna mjesečna neto i bruto plaća izračunava se određivanjem sredine nakon rangiranja plaća zaposlenih, od najniže do najviše, te pokazuje da 50% zaposlenih prima plaću u iznosu jednakom ili manjem od tog iznosa (medijana), a 50% zaposlenih prima jednaku ili veću od tog iznosa (medijana).

Kvartilne mjesečne neto i bruto plaće izračunavaju se podjelom plaća zaposlenih na četiri jednaka dijela nakon rangiranja od najniže do najviše, a zatim odabirom iznosa plaće ispod kojeg se nalazi 25%, 50%, 75% i 100% plaća zaposlenih. Mogu se podijeliti na prvi (donji) kvartil, drugi kvartil (medijan), treći (gornji) kvartil i četvrti kvartil.

Prvi (donji) kvartil pokazuje da 25% zaposlenih prima plaću u iznosu jednakom ili manjem od prvoga kvartila, a 75% zaposlenih prima plaću jednaku ili veću od prvoga kvartila.

Treći (gornji) kvartil pokazuje da 75% zaposlenih prima plaću u iznosu jednakom ili manjem od trećega kvartila, a 25% zaposlenih prima plaću jednaku ili veću od trećega kvartila.

Decilne mjesečne neto i bruto plaće izračunavaju se podjelom plaća zaposlenih na deset jednakih dijelova nakon rangiranja od najniže do najviše, a zatim odabirom iznosa plaće ispod kojeg se nalazi 10%, 20%, 30%, 40%, 50%, 60%, 70%, 80%, 90% i 100% plaća zaposlenih.

U **prvom decilu** nalaze se zaposleni koji imaju najniže mjesečne plaće i pokazuje da 10% zaposlenih prima plaću u iznosu jednakom ili manjem od prvog decila, a 90% zaposlenih prima plaću jednaku ili veću od tog iznosa. U drugom decilu nalaze se zaposleni koji primaju plaću veću od onih koji se nalaze u prvom decilu i manju od onih koji se nalaze u trećem decilu itd.

Kratice

NKD 2007. Nacionalna klasifikacija djelatnosti, verzija 2007.
z podatak zbog povjerljivosti nije objavljen

Objavljuje Državni zavod za statistiku Republike Hrvatske, Zagreb, Ilica 3, p. p. 80.

Telefon: (+385 1) 48 06 111
Novinarski upiti: press@dzs.hr

Odgovorne osobe:
Dubravka Rogić Hadžalić, načelnica Sektora demografskih i društvenih statistika
Lidija Brković, glavna ravnateljica

Priredile:
Katarina Litva, Zdenka Mandarić i Marinka Radman Ćosić

MOLIMO KORISNIKE DA PRI KORIŠTENJU PODATAKA NAVEDU IZVOR.

Služba za odnose s korisnicima i zaštitu podataka

Informacije i korisnički zahtjevi
Telefon: (+385 1) 48 06 138, 48 06 154
Elektronička pošta: stat.info@dzs.hr

Pretplata publikacija
Telefon: (+385 1) 48 06 115
Elektronička pošta: prodaja@dzs.hr