



## PROSJEČNE MJESEČNE NETO I BRUTO PLAĆE ZAPOSLENIH ZA SVIBANJ 2023.

Prosječna mjesečna isplaćena neto plaća po zaposlenome u pravnim osobama Republike Hrvatske za svibanj 2023. iznosila je 1 133 eura, što je nominalno više za 1,0%, a realno za 0,5% u odnosu na travanj 2023.

Prosječna mjesečna bruto plaća po zaposlenome u pravnim osobama Republike Hrvatske za svibanj 2023. iznosila je 1 562 eura, što je nominalno više za 1,0%, a realno za 0,5% u odnosu na travanj 2023.

Najviša prosječna mjesečna isplaćena neto plaća po zaposlenome u pravnim osobama za svibanj 2023. isplaćena je u djelatnosti Zračni prijevoz, u iznosu od 1 962 eura, a najniža je isplaćena u djelatnosti Proizvodnja odjeće, u iznosu od 747 eura.

Najviša prosječna mjesečna bruto plaća po zaposlenome u pravnim osobama za svibanj 2023. bila je u djelatnosti Zračni prijevoz, u iznosu od 2 855 eura, a najniža u djelatnosti Proizvodnja odjeće, u iznosu od 973 eura.

Prosječna mjesečna isplaćena neto plaća po zaposlenome u pravnim osobama Republike Hrvatske za svibanj 2023. u odnosu na isti mjesec prethodne godine nominalno je viša za 11,0%, a realno za 2,9%.

Prosječna mjesečna bruto plaća po zaposlenome u pravnim osobama Republike Hrvatske za svibanj 2023. u odnosu na isti mjesec prethodne godine nominalno je viša za 12,7%, a realno za 4,4%.

Za razdoblje od siječnja do svibnja 2023. prosječna mjesečna isplaćena neto plaća po zaposlenome u pravnim osobama Republike Hrvatske iznosila je 1 117 eura, što je u odnosu na isto razdoblje 2022. nominalno više za 11,7%, a realno za 1,2%.

Za razdoblje od siječnja do svibnja 2023. prosječna mjesečna bruto plaća po zaposlenome u pravnim osobama Republike Hrvatske iznosila je 1 538 eura, što je u odnosu na isto razdoblje 2022. nominalno više za 13,3%, a realno za 2,6%.

U svibnju 2023. bila su prosječno 183 plaćena sata, što je u odnosu na travanj 2023. više za 15,1%. Najveći broj plaćenih sati bio je u djelatnostima Proizvodnja duhanskih proizvoda i Vodni prijevoz (191), a najmanji u Djelatnosti socijalne skrbi bez smještaja (160).

Prosječna mjesečna isplaćena neto plaća po satu za svibanj 2023. iznosila je 6,09 eura, što je u odnosu na travanj 2023. niže za 11,2%, a u odnosu na isti mjesec prethodne godine više za 6,7%.

Prosječna mjesečna bruto plaća po satu za svibanj 2023. iznosila je 8,39 eura, što je u odnosu na travanj 2023. niže za 11,3%, a u odnosu na isti mjesec prethodne godine više za 8,3%.

Medijalna neto plaća za svibanj 2023. iznosila je 970 eura, dok je medijalna bruto plaća iznosila 1 300 eura.

Detaljne podatke možete preuzeti na poveznici [Statistika u nizu](#).

### 1. PROSJEČNA MJESEČNA NETO I BRUTO PLAĆA ZA SVIBANJ 2023.

	V. 2023.	I. - V. 2023.	Indeksi		
			V. 2023. IV. 2023.	V. 2023. V. 2022.	I. - V. 2023. I. - V. 2022.
<b>Neto plaća</b>					
Prosječna mjesečna isplaćena neto plaća po zaposlenome, euro	1 133	1 117	101,0	111,0	111,7
Realna neto plaća po zaposlenome			100,5	102,9	101,2
<b>Bruto plaća</b>					
Prosječna mjesečna bruto plaća po zaposlenome, euro	1 562	1 538	101,0	112,7	113,3
Realna bruto plaća po zaposlenome			100,5	104,4	102,6
<b>Neto plaća po satu</b>					
Prosječna mjesečna isplaćena neto plaća po satu, euro	6,09	6,37	88,8	106,7	110,8
Realna neto plaća po satu			88,4	98,9	100,4
<b>Bruto plaća po satu</b>					
Prosječna mjesečna bruto plaća po satu, euro	8,39	8,77	88,7	108,3	112,3
Realna bruto plaća po satu			88,3	100,4	101,7

## 2. DISTRIBUCIJA NETO I BRUTO PLAĆA PREMA KVARTILIMA ZA SVIBANJ 2023.

	V. 2023.	
	neto plaće, euro	bruto plaće, euro
Prvi (donji) kvartil	741	957
Drugi kvartil (medijan)	970	1 300
Treći (gornji) kvartil	1 297	1 775
Četvrti kvartil	z	z

## 3. DISTRIBUCIJA NETO I BRUTO PLAĆA PREMA DECILIMA ZA SVIBANJ 2023.

	V. 2023.	
	neto plaće, euro	bruto plaće, euro
Prvi decil	643	814
Drugi decil	706	900
Treći decil	784	1 015
Četvrti decil	868	1 147
Peti decil (medijan)	970	1 300
Šesti decil	1 083	1 468
Sedmi decil	1 216	1 660
Osmi decil	1 391	1 926
Deveti decil	1 731	2 468
Deseti decil	z	z

## 4. ISPLAĆENI NEOPOREZIVI PRIMICI PREMA NKD-u 2007.<sup>1)</sup> U SVIBNJU 2023.

	V. 2023.	
	prosječni neoporezivi primitak po broju primatelja, euro	prosječni neoporezivi primitak po broju primatelja zaposlenih koji su primili plaću, euro
Ukupno	81	1
A Poljoprivreda, šumarstvo i ribarstvo	75	1
B Rudarstvo i vađenje	69	2
C Prerađivačka industrija	69	1
D Opskrba električnom energijom, plinom, parom i klimatizacija	74	1
E Opskrba vodom; uklanjanje otpadnih voda, gospodarenje otpadom te djelatnosti sanacije okoliša	59	1
F Građevinarstvo	95	1
G Trgovina na veliko i na malo; popravak motornih vozila i motocikla	61	1
H Prijevoz i skladištenje	66	1
I Djelatnosti pružanja smještaja te pripreme i usluživanja hrane	114	1
J Informacije i komunikacije	84	0
K Financijske djelatnosti i djelatnosti osiguranja	59	1
L Poslovanje nekretninama	89	1
M Stručne, znanstvene i tehničke djelatnosti	95	1
N Administrativne i pomoćne uslužne djelatnosti	106	2
O Javna uprava i obrana; obvezno socijalno osiguranje	88	0
P Obrazovanje	73	0
Q Djelatnosti zdravstvene zaštite i socijalne skrbi	122	2
R Umjetnost, zabava i rekreacija	77	1
S Ostale uslužne djelatnosti	91	1

1) Područja djelatnosti T (Djelatnosti kućanstava kao poslodavaca; djelatnosti kućanstava koja proizvode različitu robu i obavljaju različite usluge za vlastite potrebe) i U (Djelatnosti izvanteritorijalnih organizacija i tijela) te njihovi odjeljci nisu iskazani u ovom Priopćenju jer nisu obuhvaćeni istraživanjem.

G-1. PROSJEČNE MJESEČNE NETO I BRUTO PLAĆE ZA ZA SVIBANJ 2023. PREMA NKD-u 2007.

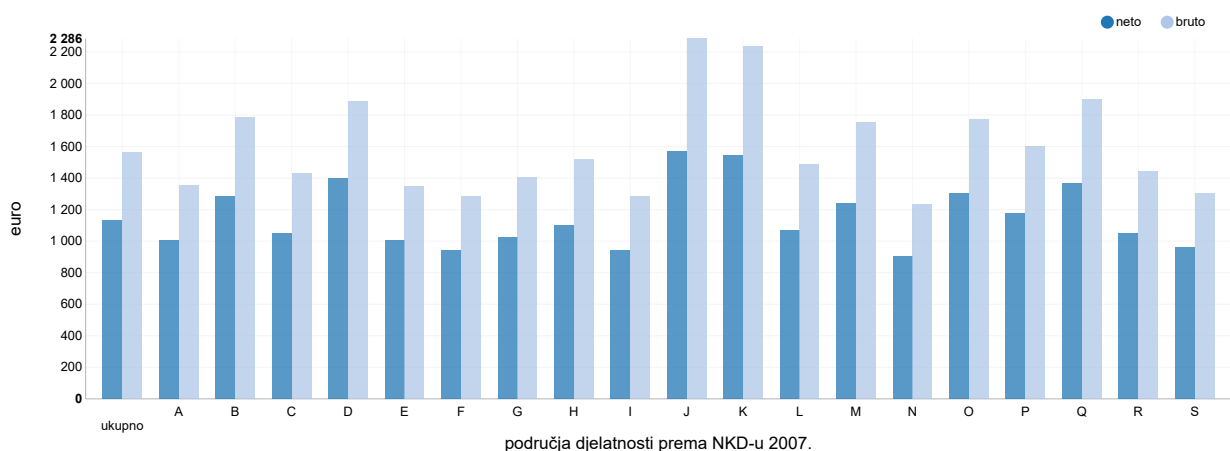

G-2. GODIŠNJE STOPE PROMJENE PROSJEČNIH MJESEČNIH NETO I BRUTO PLAĆA ZA SVIBANJ 2023. PREMA NKD-u 2007.

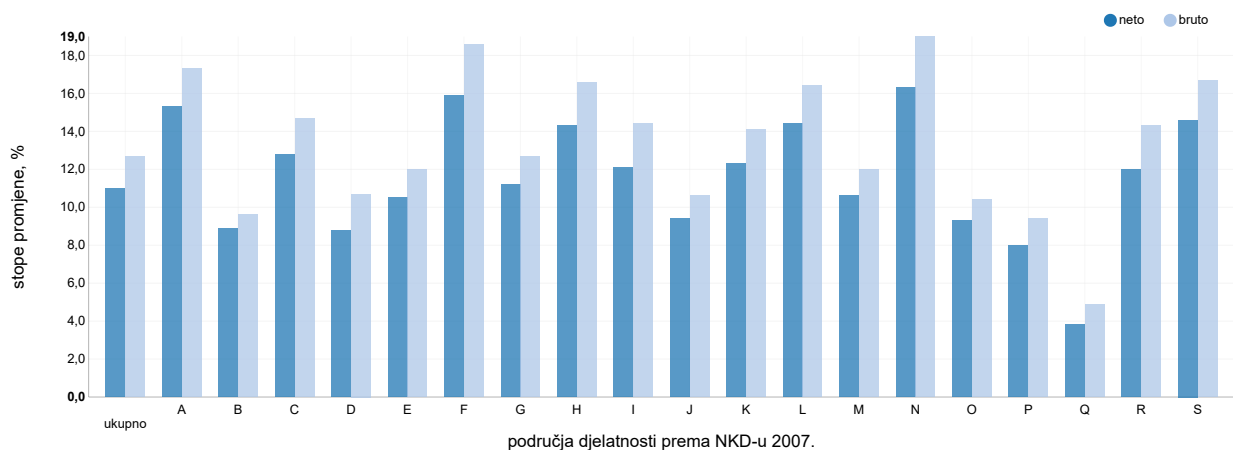

G-3. PROSJEČNE MJESEČNE NETO I BRUTO PLAĆE PO PLAĆENOM SATU ZA SVIBANJ 2023. PREMA NKD-u 2007.

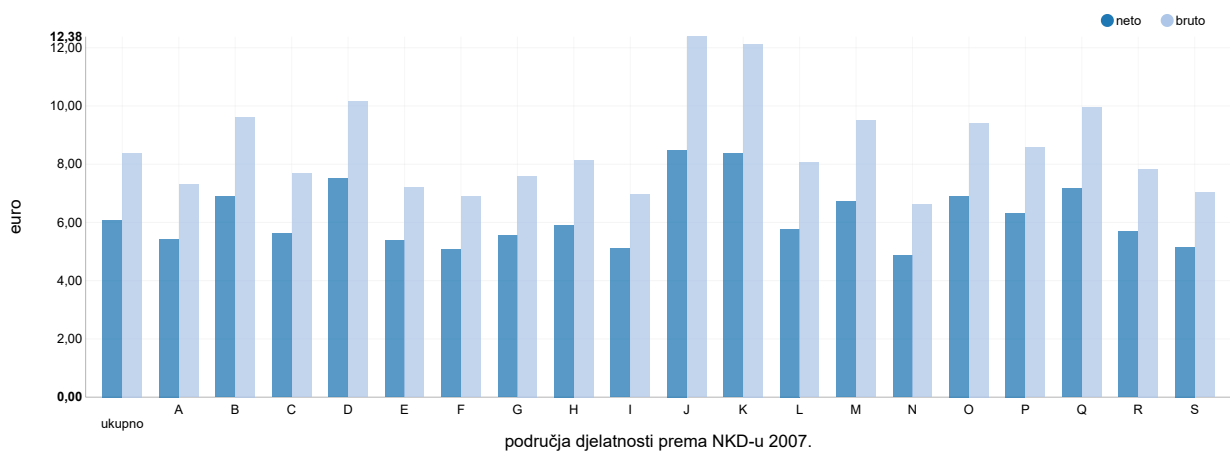

Područja djelatnosti prema NKD-u 2007.

- A Poljoprivreda, šumarstvo i ribarstvo
- B Rudarstvo i vađenje
- C Prerađivačka industrija
- D Opskrba električnom energijom, plinom, parom i klimatizacija
- E Opskrba vodom; uklanjanje otpadnih voda, gospodarenje otpadom te djelatnosti sanacije okoliša
- F Građevinarstvo
- G Trgovina na veliko i na malo; popravak motornih vozila i motocikla
- H Prijevoz i skladištenje
- I Djelatnosti pružanja smještaja te pripreme i usluživanja hrane
- J Informacije i komunikacije
- K Financijske djelatnosti i djelatnosti osiguranja
- L Poslovanje nekretninama
- M Stručne, znanstvene i tehničke djelatnosti
- N Administrativne i pomoćne uslužne djelatnosti
- O Javna uprava i obrana; obvezno socijalno osiguranje
- P Obrazovanje
- Q Djelatnosti zdravstvene zaštite i socijalne skrbi
- R Umjetnost, zabava i rekreacija
- S Ostale uslužne djelatnosti

## METODOLOŠKA OBJAŠNENJA

### Izvori podataka

Podaci o mjesečnim neto i bruto plaćama te broju sati za koje su zaposlene osobe primile plaću dobiveni su obradom podataka iz Izvješća o primicima, porezu na dohodak i prirezu te doprinosima za obvezna osiguranja (obrazac JOPPD), koje se primjenjuje od 1. siječnja 2014.

Obveznici dostavljanja obrasca JOPPD jesu isplatalitelji svih vrsta dohodaka za koje je propisima o porezu na dohodak propisana obveza obračunavanja i plaćanja poreza po odbitku.

### Obuhvat i usporedivost

Obuhvaćeni su zaposleni u pravnim osobama svih oblika vlasništva, tijelima državne vlasti i tijelima jedinica lokalne i područne (regionalne) samouprave na području Republike Hrvatske.

Nisu obuhvaćeni zaposleni u obrtu i slobodnim profesijama i zaposleni osiguranici poljoprivrednici te unutar podataka o prosječnim mjesečnim plaćama nedostaju podaci o njihovim isplatama.

Podaci o mjesečnim neto i bruto plaćama zaposlenih u pravnim osobama obuhvaćaju neto i bruto plaće zaposlenih koji imaju zasnovan radni odnos bez obzira na vrstu radnog odnosa i duljinu radnog vremena.

Zaposleni koji su primili plaću u nepunome radnom vremenu preračunani su na ekvivalent punoga radnog vremena.

Podaci o mjesečnoj neto i bruto plaći iskazuju se prema načelu obavljenih isplata u tekućemu za prethodni mjesec, što odgovara dinamici isplata u najvećem broju pravnih osoba te se i prosjek plaće odnosi na mjesec za koji je isplata primljena, što ne vrijedi za isplaćene neoporezive primitke.

Neoporezivi primici koje je zaposlenik primio iskazani su u tablici 4.

Obuhvaćeni su sljedeći neoporezivi primici, prema šiframa obrasca JOPPD:

- šifra 21 – dar djetetu do 15 godina starosti i potpore za novorođenčce, do propisanog iznosa
- šifra 22 – prigodne nagrade, do propisanog iznosa (božićnica, naknada za godišnji odmor i sl.)
- šifra 24 – pomorski dodatak, do propisanog iznosa
- šifra 25 – naknade za odvojeni život od obitelji, do propisanog iznosa
- šifra 26 – otpremnine, do propisanog iznosa
- šifra 60 – nagrade radnicima za navršene godine staža, do propisanog iznosa
- šifra 61 – prigodne nagrade, do propisanog iznosa (božićnica, naknada za godišnji odmor i sl.) za prethodna porezna razdoblja (naknadne isplate)
- šifra 62 – trošak prehrane i smještaja sezonskih radnika iz članka 7. stavka 35. Pravilnika o porezu na dohodak
- šifra 63 – novčane nagrade za radne rezultate i drugi oblici dodatnog nagrađivanja radnika (dodatna plaća, dodatak uz mjesečnu plaću i sl.)
- šifra 64 – troškovi smještaja i prehrane osoba koje obavljaju povremene sezonske poslove u poljoprivredi iz članka 6. stavka 10. Pravilnika o porezu na dohodak
- šifra 65 – novčane paušalne naknade za podmirivanje troškova prehrane radnika, do propisanog iznosa
- šifra 66 – troškovi prehrane radnika nastali za vrijeme radnog odnosa kod poslodavca na temelju vjerodostojne dokumentacije, do propisanog iznosa
- šifra 67 – troškovi smještaja radnika nastali za vrijeme radnog odnosa kod poslodavca na temelju vjerodostojne dokumentacije koji se podmiruju bezgotovinskim putem
- šifra 68 – troškovi smještaja radnika nastali za vrijeme radnog odnosa kod poslodavca na temelju vjerodostojne dokumentacije koji se podmiruju na račun radnika
- šifra 69 – naknade za podmirivanje troškova ugostiteljskih, turističkih i drugih usluga namijenjenih odmoru radnika prema propisima ministarstva nadležnog za turizam
- šifra 70 – naknade za troškove redovite skrbi djece radnika u ustanovama predškolskog odgoja te drugim pravnim ili fizičkim osobama (vrtići i sl.)
- šifra 71 – premije dopunskoga i dodatnoga zdravstvenog osiguranja – u primjeni od 2020.

Od siječnja 2016. podaci nisu usporedivi s prethodno objavljenim mjesečnim podacima.

### Definicije

**Prosječna mjesečna isplaćena neto plaća** obuhvaća plaće zaposlenih za obavljene poslove prema osnovi radnog odnosa i naknade za godišnji odmor, plaćeni dopust, blagdane i neradne dane određene zakonom, bolovanja do 42 dana, odsutnost za vrijeme stručnog obrazovanja, zastoje na poslu bez krivnje zaposlenog i primitke prema osnovi naknada, potpora i nagrada u iznosima na koje se plaćaju doprinosi, porezi i prirezi.

**Prosječna mjesečna bruto plaća** obuhvaća sve vrste neto isplata prema osnovi radnog odnosa i sljedeća zakonom propisana obvezatna izdvajanja: doprinosi za mirovinsko osiguranje, porez na dohodak i prirez porezu na dohodak.

**Broj plaćenih sati** jest broj sati za koje su zaposlene osobe primile plaću. Plaćeni sati uključuju izvršene sate rada (sati izvršeni u redovitome radnom vremenu i prekovremeni sati) i neizvršene sate rada (godišnji odmor, praznici, bolovanje kraće od 42 dana i drugi plaćeni, a neizvršeni sati). Plaćeni sati ne uključuju neizvršene sate rada plaćene izvan pravne osobe (sati bolovanja u trajanju duljem od 42 dana, sati roditeljskog dopusta, sati skraćena radnog vremena roditelja i sl.).

**Prosječna mjesečna neto i bruto plaća po zaposlenome** izračunava se dijeljenjem ukupnih isplata brojem zaposlenih preračunanih na ekvivalent punoga radnog vremena.

**Prosječna mjesečna neto i bruto plaća po plaćenom satu** izračunava se dijeljenjem ukupnih isplata ukupnim brojem plaćenih sati.

**Nominalni indeksi neto i bruto plaća** izračunavaju se iz podataka o prosječnim mjesečnim iznosima neto i bruto plaća za odgovarajuće mjeseci i godine.

**Realni indeksi** neto i bruto plaća izračunavaju se dijeljenjem nominalnih indeksa neto i bruto plaća indeksom potrošačkih cijena za odgovarajuće mjeseci i godine.

**Medijalna mjesečna neto i bruto plaća** izračunava se određivanjem sredine nakon rangiranja plaća zaposlenih, od najniže do najviše, te pokazuje da 50% zaposlenih prima plaću u iznosu jednakom ili manjem od tog iznosa (medijana), a 50% zaposlenih prima jednaku ili veću od tog iznosa (medijana).

**Kvartilne mjesečne neto i bruto plaće** izračunavaju se podjelom plaća zaposlenih na četiri jednaka dijela nakon rangiranja od najniže do najviše, a zatim odabirom iznosa plaće ispod kojeg se nalazi 25%, 50%, 75% i 100% plaća zaposlenih. Mogu se podijeliti na prvi (donji) kvartil, drugi kvartil (medijan), treći (gornji) kvartil i četvrti kvartil.

**Prvi (donji) kvartil** pokazuje da 25% zaposlenih prima plaću u iznosu jednakom ili manjem od prvoga kvartila, a 75% zaposlenih prima plaću jednaku ili veću od prvoga kvartila.

**Treći (gornji) kvartil** pokazuje da 75% zaposlenih prima plaću u iznosu jednakom ili manjem od trećega kvartila, a 25% zaposlenih prima plaću jednaku ili veću od trećega kvartila.

**Decilne mjesečne neto i bruto plaće** izračunavaju se podjelom plaća zaposlenih na deset jednakih dijelova nakon rangiranja od najniže do najviše, a zatim odabirom iznosa plaće ispod kojeg se nalazi 10%, 20%, 30%, 40%, 50%, 60%, 70%, 80%, 90% i 100% plaća zaposlenih.

U **prvom decilu** nalaze se zaposleni koji imaju najniže mjesečne plaće i pokazuje da 10% zaposlenih prima plaću u iznosu jednakom ili manjem od prvog decila, a 90% zaposlenih prima plaću jednaku ili veću od tog iznosa. U drugom decilu nalaze se zaposleni koji primaju plaću veću od onih koji se nalaze u prvom decilu i manju od onih koji se nalaze u trećem decilu itd.

#### Kratice

NKD 2007. Nacionalna klasifikacija djelatnosti, verzija 2007.  
z podatak zbog povjerljivosti nije objavljen

#### Znakovi

0 podatak je manji od 0,5 upotrijebljene mjerne jedinice

**Objavljuje Državni zavod za statistiku Republike Hrvatske, Zagreb, Ilica 3, p. p. 80.**

Telefon: (+385 1) 48 06 111  
Novinarski upiti: [press@dzs.hr](mailto:press@dzs.hr)

Odgovorne osobe:

Dubravka Rogić Hadžalić, načelnica Sektora demografskih i društvenih statistika  
Lidija Brković, glavna ravnateljica

Priredile:

Snježana Varga, Zdenka Mandarić i Marinka Radman Čosić

**MOLIMO KORISNIKE DA PRI KORIŠTENJU PODATAKA NAVEDU IZVOR.**

Služba za odnose s korisnicima i zaštitu podataka

Informacije i korisnički zahtjevi  
Telefon: (+385 1) 48 06 138, 48 06 154  
Elektronička pošta: [stat.info@dzs.hr](mailto:stat.info@dzs.hr)

Pretplata na publikacije  
Telefon: (+385 1) 48 06 115  
Elektronička pošta: [prodaja@dzs.hr](mailto:prodaja@dzs.hr)