



## PROSJEČNE MJESEČNE NETO I BRUTO PLAĆE ZAPOSLENIH ZA SRPANJ 2022.

Prosječna mjesečna isplaćena neto plaća po zaposlenome u pravnim osobama Republike Hrvatske za srpanj 2022. iznosila je 7 576 kuna, što je nominalno niže za 1,8%, a realno za 2,2% u odnosu na lipanj 2022.

Prosječna mjesečna bruto plaća po zaposlenome u pravnim osobama Republike Hrvatske za srpanj 2022. iznosila je 10 306 kuna, što je nominalno niže za 1,8%, a realno za 2,2% u odnosu na lipanj 2022.

Najviša prosječna mjesečna isplaćena neto plaća po zaposlenome u pravnim osobama za srpanj 2022. isplaćena je u djelatnosti Zračni prijevoz, u iznosu od 12 202 kune, a najniža je isplaćena u Ostalim osobnim uslužnim djelatnostima, u iznosu od 4 986 kuna.

Najviša prosječna mjesečna bruto plaća po zaposlenome u pravnim osobama za srpanj 2022. bila je u djelatnosti Zračni prijevoz, u iznosu od 17 232 kune, a najniža je bila u Ostalim osobnim uslužnim djelatnostima, u iznosu od 6 414 kuna.

Prosječna mjesečna isplaćena neto plaća po zaposlenome u pravnim osobama Republike Hrvatske za srpanj 2022. u odnosu na isti mjesec prethodne godine nominalno je viša za 7,5%, a realno je niža za 4,3%.

Prosječna mjesečna bruto plaća po zaposlenome u pravnim osobama Republike Hrvatske za srpanj 2022. u odnosu na isti mjesec prethodne godine nominalno je viša za 8,6%, a realno je niža za 3,3%.

Za razdoblje od siječnja do srpnja 2022. prosječna mjesečna isplaćena neto plaća po zaposlenome u pravnim osobama Republike Hrvatske iznosila je 7 569 kuna, što je u odnosu na isto razdoblje 2021. nominalno više za 6,9%, a realno niže za 2,1%.

Za razdoblje od siječnja do srpnja 2022. prosječna mjesečna bruto plaća po zaposlenome u pravnim osobama Republike Hrvatske iznosila je 10 277 kuna, što je u odnosu na isto razdoblje 2021. nominalno više za 7,9%, a realno niže za 1,2%.

U srpnju 2022. bilo je prosječno 167 plaćenih sati, što je u odnosu na lipanj 2022. niže za 4,6%. Najveći broj plaćenih sati bio je u djelatnosti Vodeni prijevoz (177), a najmanji broj plaćenih sati bio je u djelatnostima Usluge u vezi s upravljanjem i održavanjem zgrada te djelatnosti uređenja i održavanja krajolika i Djelatnosti socijalne skrbi bez smještaja (153).

Prosječna mjesečna isplaćena neto plaća po satu za srpanj 2022. iznosila je 44,18 kuna, što je u odnosu na lipanj 2022. više za 2,2%, a u odnosu na isti mjesec prethodne godine više za 12,1%.

Prosječna mjesečna bruto plaća po satu za srpanj 2022. iznosila je 60,10 kuna, što je u odnosu na lipanj 2022. više za 2,2%, a u odnosu na isti mjesec prethodne godine više za 13,2%.

Medijalna neto plaća za srpanj 2022. iznosila je 6 451 kunu, dok je medijalna bruto plaća iznosila 8 487 kuna.

Detaljne podatke možete preuzeti na poveznici [Statistika u nizu](#).

### 1. PROSJEČNA MJESEČNA NETO I BRUTO PLAĆA ZA SRPANJ 2022.

|  | VII. 2022. | I. - VII. 2022. | Indeksi                 |                          |                                    |
|--|------------|-----------------|-------------------------|--------------------------|------------------------------------|
|  |            |                 | VII. 2022.<br>VI. 2022. | VII. 2022.<br>VII. 2021. | I. - VII. 2022.<br>I. - VII. 2021. |
| <b>Neto plaća</b>  |            |                 |                         |                          |                                    |
| Prosječna mjesečna isplaćena neto plaća po zaposlenome, kune | 7 576      | 7 569           | 98,2                    | 107,5                    | 106,9                              |
| Realna neto plaća po zaposlenome                             |            |                 | 97,8                    | 95,7                     | 97,9                               |
| <b>Bruto plaća</b>   |            |                 |                         |                          |                                    |
| Prosječna mjesečna bruto plaća po zaposlenome, kune          | 10 306     | 10 277          | 98,2                    | 108,6                    | 107,9                              |
| Realna bruto plaća po zaposlenome                            |            |                 | 97,8                    | 96,7                     | 98,8                               |
| <b>Neto plaća po satu</b>                                    |            |                 |                         |                          |                                    |
| Prosječna mjesečna isplaćena neto plaća po satu, kune        | 44,18      | 43,46           | 102,2                   | 112,1                    | 107,3                              |
| Realna neto plaća po satu                                    |            |                 | 101,8                   | 99,8                     | 98,3                               |
| <b>Bruto plaća po satu</b>                                   |            |                 |                         |                          |                                    |
| Prosječna mjesečna bruto plaća po satu, kune                 | 60,10      | 59,01           | 102,2                   | 113,2                    | 108,3                              |
| Realna bruto plaća po satu                                   |            |                 | 101,8                   | 100,8                    | 99,2                               |

## 2. DISTRIBUCIJA NETO I BRUTO PLAĆA PREMA KVARTILIMA ZA SRPANJ 2022.

|                         | VII. 2022.       |                   |
|-------------------------|------------------|-------------------|
|                         | neto plaće, kune | bruto plaće, kune |
| Prvi (donji) kvartil    | 4 948            | 6 220             |
| Drugi kvartil (medijan) | 6 451            | 8 487             |
| Treći (gornji) kvartil  | 8 648            | 11 738            |
| Četvrti kvartil         | z                | z                 |

## 3. DISTRIBUCIJA NETO I BRUTO PLAĆA PREMA DECILIMA ZA SRPANJ 2022.

|                      | VII. 2022.       |                   |
|----------------------|------------------|-------------------|
|                      | neto plaće, kune | bruto plaće, kune |
| Prvi decil           | 4 140            | 5 105             |
| Drugi decil          | 4 733            | 5 987             |
| Treći decil          | 5 152            | 6 603             |
| Četvrti decil        | 5 777            | 7 480             |
| Peti decil (medijan) | 6 451            | 8 487             |
| Šesti decil          | 7 241            | 9 711             |
| Sedmi decil          | 8 133            | 11 006            |
| Osmi decil           | 9 299            | 12 738            |
| Deveti decil         | 11 695           | 16 453            |
| Deseti decil         | z                | z                 |

## 4. ISPLAĆENI NEOPOREZIVI PRIMICI PREMA NKD-u 2007.<sup>1)</sup> U SRPNJU 2022.

|   | VII. 2022.   |   |
|---|--|---|
|   | prosječni neoporezivi primitak po broju primatelja, kune | prosječni neoporezivi primitak po broju primatelja zaposlenih koji su primili plaću, kune |
| Ukupno  | 1 010  | 16  |
| A Poljoprivreda, šumarstvo i ribarstvo  | 721  | 15  |
| B Rudarstvo i vađenje   | 586  | 8   |
| C Prerađivačka industrija   | 938  | 16  |
| D Opskrba električnom energijom, plinom, parom i klimatizacija                                  | 501  | 4   |
| E Opskrba vodom; uklanjanje otpadnih voda, gospodarenje otpadom te djelatnosti sanacije okoliša | 438  | 8   |
| F Građevinarstvo  | 740  | 9   |
| G Trgovina na veliko i na malo; popravak motornih vozila i motocikla                            | 759  | 5   |
| H Prijevoz i skladištenje   | 2 300  | 12  |
| I Djelatnosti pružanja smještaja te pripreme i usluživanja hrane                                | 640  | 8   |
| J Informacije i komunikacije  | 828  | 3   |
| K Financijske djelatnosti i djelatnosti osiguranja  | 660  | 2   |
| L Poslovanje nekretninama   | 732  | 5   |
| M Stručne, znanstvene i tehničke djelatnosti  | 703  | 11  |
| N Administrativne i pomoćne uslužne djelatnosti   | 610  | 27  |
| O Javna uprava i obrana; obvezno socijalno osiguranje   | 707  | 5   |
| P Obrazovanje   | 774  | 2   |
| Q Djelatnosti zdravstvene zaštite i socijalne skrbi   | 1 442  | 99  |
| R Umjetnost, zabava i rekreacija  | 800  | 3   |
| S Ostale uslužne djelatnosti  | 830  | 9   |

1) Područja djelatnosti T (Djelatnosti kućanstava kao poslodavaca; djelatnosti kućanstava koja proizvode različitu robu i obavljaju različite usluge za vlastite potrebe) i U (Djelatnosti izvanteritorijalnih organizacija i tijela) te njihovi odjeljci nisu iskazani u ovom Priopćenju jer nisu obuhvaćeni istraživanjem.

G-1. PROSJEČNE MJESEČNE NETO I BRUTO PLAĆE ZA SRPANJ 2022. PREMA NKD-u 2007.

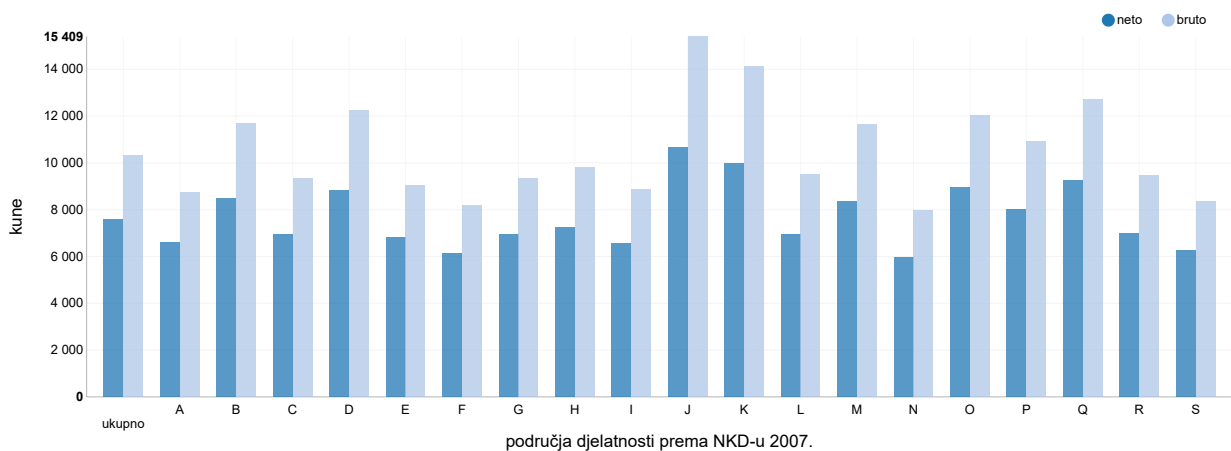

G-2. GODIŠNJE STOPE PROMJENE PROSJEČNIH MJESEČNIH NETO I BRUTO PLAĆA ZA SRPANJ 2022. PREMA NKD-u 2007.

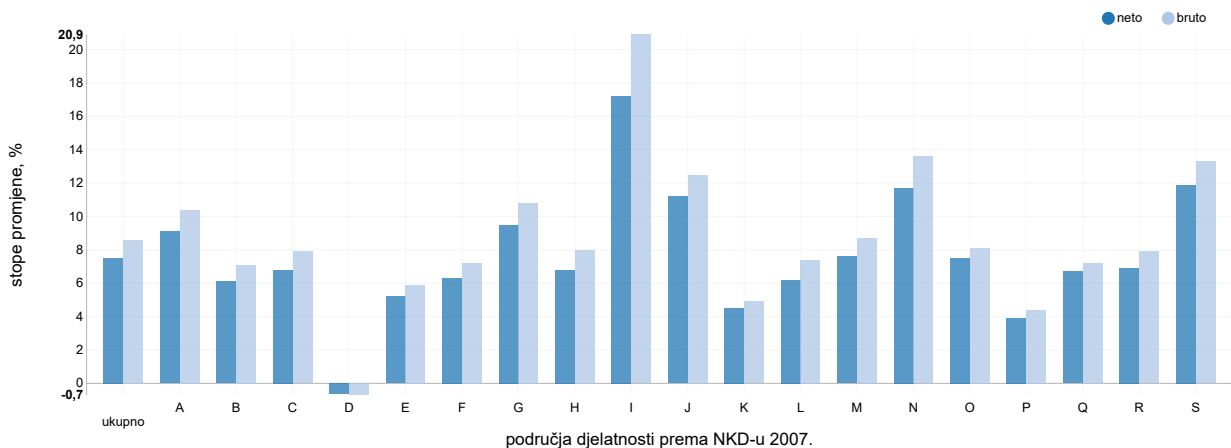

G-3. PROSJEČNE MJESEČNE NETO I BRUTO PLAĆE PO PLAĆENOM SATU ZA SRPANJ 2022. PREMA NKD-u 2007.

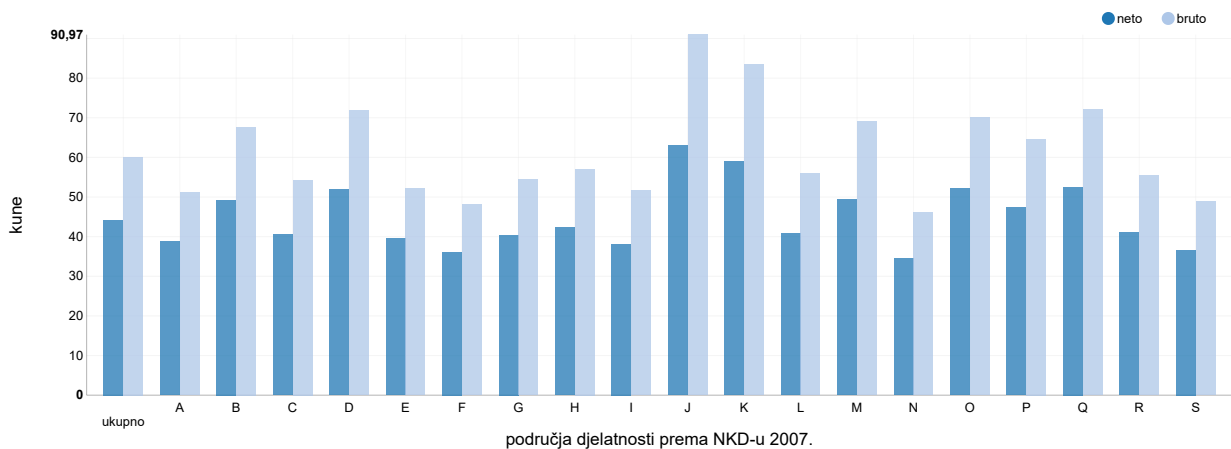

Područja djelatnosti prema NKD-u 2007.

- A Poljoprivreda, šumarstvo i ribarstvo
- B Rudarstvo i vađenje
- C Prerađivačka industrija
- D Opskrba električnom energijom, plinom, parom i klimatizacija
- E Opskrba vodom; uklanjanje otpadnih voda, gospodarenje otpadom te djelatnosti sanacije okoliša
- F Građevinarstvo
- G Trgovina na veliko i na malo; popravak motornih vozila i motocikla
- H Prijevoz i skladištenje
- I Djelatnosti pružanja smještaja te pripreme i usluživanja hrane
- J Informacije i komunikacije
- K Financijske djelatnosti i djelatnosti osiguranja
- L Poslovanje nekretninama
- M Stručne, znanstvene i tehničke djelatnosti
- N Administrativne i pomoćne uslužne djelatnosti
- O Javna uprava i obrana; obvezno socijalno osiguranje
- P Obrazovanje
- Q Djelatnosti zdravstvene zaštite i socijalne skrbi
- R Umjetnost, zabava i rekreacija
- S Ostale uslužne djelatnosti

## METODOLOŠKA OBJAŠNJENJA

### Izvori podataka

Podaci o mjesečnim neto i bruto plaćama te broju sati za koje su zaposlene osobe primile plaću dobiveni su obradom podataka iz Izvješća o primicima, porezu na dohodak i prirezu te doprinosima za obvezna osiguranja (obrazac JOPPD), koje se primjenjuje od 1. siječnja 2014.

Obveznici dostavljanja obrasca JOPPD jesu isplatelji svih vrsta dohodaka za koje je propisima o porezu na dohodak propisana obveza obračunavanja i plaćanja poreza po odbitku.

### Obuhvat i usporedivost

Obuhvaćeni su zaposleni u pravnim osobama svih oblika vlasništva, tijelima državne vlasti i tijelima jedinica lokalne i područne (regionalne) samouprave na području Republike Hrvatske.

Nisu obuhvaćeni zaposleni u obrtu i slobodnim profesijama i zaposleni osiguranici poljoprivrednici te unutar podataka o prosječnim mjesečnim plaćama nedostaju podaci o njihovim isplatama.

Podaci o mjesečnim neto i bruto plaćama zaposlenih u pravnim osobama obuhvaćaju neto i bruto plaće zaposlenih koji imaju zasnovan radni odnos bez obzira na vrstu radnog odnosa i duljinu radnog vremena.

Zaposleni koji su primili plaću u nepunome radnom vremenu preračunani su na ekvivalent punoga radnog vremena.

Podaci o mjesečnoj neto i bruto plaći iskazuju se prema načelu obavljenih isplata u tekućemu za prethodni mjesec, što odgovara dinamici isplata u najvećem broju pravnih osoba te se i prosjek plaće odnosi na mjesec za koji je isplata primljena, što ne vrijedi za isplaćene neoporezive primitke.

Neoporezivi primici koje je zaposlenik primio iskazani su u tablici 4.

Obuhvaćeni su sljedeći neoporezivi primici, prema šiframa obrasca JOPPD:

- šifra 21 – dar djetetu do 15 godina starosti i potpore za novorođenče, do propisanog iznosa
- šifra 22 – prigodne nagrade, do propisanog iznosa (božićnica, naknada za godišnji odmor i sl.)
- šifra 24 – pomorski dodatak, do propisanog iznosa
- šifra 25 – naknade za odvojeni život od obitelji, do propisanog iznosa
- šifra 26 – otpremnine, do propisanog iznosa
- šifra 60 – nagrade radnicima za navršene godine staža, do propisanog iznosa
- šifra 61 – prigodne nagrade, do propisanog iznosa (božićnica, naknada za godišnji odmor i sl.) za prethodna porezna razdoblja (naknadne isplate)
- šifra 62 – trošak prehrane i smještaja sezonskih radnika iz članka 7. stavka 35. Pravilnika o porezu na dohodak
- šifra 63 – novčane nagrade za radne rezultate i drugi oblici dodatnog nagrađivanja radnika (dodatna plaća, dodatak uz mjesečnu plaću i sl.)
- šifra 64 – troškovi smještaja i prehrane osoba koje obavljaju povremene sezonske poslove u poljoprivredi iz članka 6. stavka 10. Pravilnika o porezu na dohodak
- šifra 65 – novčane paušalne naknade za podmirivanje troškova prehrane radnika, do propisanog iznosa
- šifra 66 – troškovi prehrane radnika nastali za vrijeme radnog odnosa kod poslodavca na temelju vjerodostojne dokumentacije, do propisanog iznosa
- šifra 67 – troškovi smještaja radnika nastali za vrijeme radnog odnosa kod poslodavca na temelju vjerodostojne dokumentacije koji se podmiruju bezgotovinskim putem
- šifra 68 – troškovi smještaja radnika nastali za vrijeme radnog odnosa kod poslodavca na temelju vjerodostojne dokumentacije koji se podmiruju na račun radnika
- šifra 69 – naknade za podmirivanje troškova ugostiteljskih, turističkih i drugih usluga namijenjenih odmoru radnika prema propisima ministarstva nadležnog za turizam
- šifra 70 – naknade za troškove redovite skrbi djece radnika u ustanovama predškolskog odgoja te drugim pravnim ili fizičkim osobama (vrtići i sl.)
- šifra 71 – premije dopunskoga i dodatnoga zdravstvenog osiguranja – u primjeni od 2020.

Od siječnja 2016. podaci nisu usporedivi s prethodno objavljenim mjesečnim podacima.

### Definicije

**Prosječna mjesečna isplaćena neto plaća** obuhvaća plaće zaposlenih za obavljene poslove prema osnovi radnog odnosa i naknade za godišnji odmor, plaćeni dopust, blagdane i neradne dane određene zakonom, bolovanja do 42 dana, odsutnost za vrijeme stručnog obrazovanja, zastoje na poslu bez krivnje zaposlenog i primitke prema osnovi naknada, potpora i nagrada u iznosima na koje se plaćaju doprinosi, porezi i prirezi.

**Prosječna mjesečna bruto plaća** obuhvaća sve vrste neto isplata prema osnovi radnog odnosa i sljedeća zakonom propisana obvezatna izdvajanja: doprinosi za mirovinsko osiguranje, porez na dohodak i prirez porezu na dohodak.

**Broj plaćenih sati** jest broj sati za koje su zaposlene osobe primile plaću. Plaćeni sati uključuju izvršene sate rada (sati izvršeni u redovitome radnom vremenu i prekovremeni sati) i neizvršene sate rada (godišnji odmor, praznici, bolovanje kraće od 42 dana i drugi plaćeni, a neizvršeni sati). Plaćeni sati ne uključuju neizvršene sate rada plaćene izvan pravne osobe (sati bolovanja u trajanju duljem od 42 dana, sati roditeljskog dopusta, sati skraćenoga radnog vremena roditelja i sl.).

**Prosječna mjesečna neto i bruto plaća po zaposlenome** izračunava se dijeljenjem ukupnih isplata brojem zaposlenih preračunanih na ekvivalent punoga radnoga vremena.

**Prosječna mjesečna neto i bruto plaća po plaćenom satu** izračunava se dijeljenjem ukupnih isplata ukupnim brojem plaćenih sati.

**Nominalni indeksi neto i bruto plaća** izračunavaju se iz podataka o prosječnim mjesečnim iznosima neto i bruto plaća za odgovarajuće mjeseci i godine.

**Realni indeksi** neto i bruto plaća izračunavaju se dijeljenjem nominalnih indeksa neto i bruto plaća indeksom potrošačkih cijena za odgovarajuće mjeseci i godine.

**Medijalna mjesečna neto i bruto plaća** izračunava se određivanjem sredine nakon rangiranja plaća zaposlenih, od najniže do najviše, te pokazuje da 50% zaposlenih prima plaću u iznosu jednakom ili manjem od tog iznosa (medijana), a 50% zaposlenih prima jednaku ili veću od tog iznosa (medijana).

**Kvartilne mjesečne neto i bruto plaće** izračunavaju se podjelom plaća zaposlenih na četiri jednaka dijela nakon rangiranja od najniže do najviše, a zatim odabirom iznosa plaće ispod kojeg se nalazi 25%, 50%, 75% i 100% plaća zaposlenih. Mogu se podijeliti na prvi (donji) kvartil, drugi kvartil (medijan), treći (gornji) kvartil i četvrti kvartil.

**Prvi (donji) kvartil** pokazuje da 25% zaposlenih prima plaću u iznosu jednakom ili manjem od prvoga kvartila, a 75% zaposlenih prima plaću jednaku ili veću od prvoga kvartila.

**Treći (gornji) kvartil** pokazuje da 75% zaposlenih prima plaću u iznosu jednakom ili manjem od trećega kvartila, a 25% zaposlenih prima plaću jednaku ili veću od trećega kvartila.

**Decilne mjesečne neto i bruto plaće** izračunavaju se podjelom plaća zaposlenih na deset jednakih dijelova nakon rangiranja od najniže do najviše, a zatim odabirom iznosa plaće ispod kojeg se nalazi 10%, 20%, 30%, 40%, 50%, 60%, 70%, 80%, 90% i 100% plaća zaposlenih.

U **prvom decilu** nalaze se zaposleni koji imaju najniže mjesečne plaće i pokazuje da 10% zaposlenih prima plaću u iznosu jednakom ili manjem od prvog decila, a 90% zaposlenih prima plaću jednaku ili veću od tog iznosa. U drugom decilu nalaze se zaposleni koji primaju plaću veću od onih koji se nalaze u prvom decilu i manju od onih koji se nalaze u trećem decilu itd.

#### Kratice

NKD 2007. Nacionalna klasifikacija djelatnosti, verzija 2007.  
z podatak zbog povjerljivosti nije objavljen

**Objavljuje Državni zavod za statistiku Republike Hrvatske, Zagreb, Ilica 3, p. p. 80.**

Telefon: (+385 1) 48 06 111  
Novinarski upiti: [press@dzs.hr](mailto:press@dzs.hr)

Odgovorne osobe:  
Dubravka Rogić Hadžalić, načelnica Sektora demografskih i društvenih statistika  
Lidija Brković, glavna ravnateljica

Priredile:  
Katarina Litva, Zdenka Mandarić i Snježana Varga

**MOLIMO KORISNIKE DA PRI KORIŠTENJU PODATAKA NAVEDU IZVOR.**

Služba za odnose s korisnicima i zaštitu podataka

Informacije i korisnički zahtjevi  
Telefon: (+385 1) 48 06 138, 48 06 154  
Elektronička pošta: [stat.info@dzs.hr](mailto:stat.info@dzs.hr)

Pretplata publikacija  
Telefon: (+385 1) 48 06 115  
Elektronička pošta: [prodaja@dzs.hr](mailto:prodaja@dzs.hr)