DRŽAVNI ZAVOD ZA STATISTIKU
CROATIAN BUREAU OF STATISTICS

Priopćenje

Godina: LXIII. Zagreb, 23. studenoga 2026. RAD-2026-1-2/2

ISSN 1334-0557

PROSJEČNE MJESEČNE NETO I BRUTO PLAĆE ZAPOSLENIH PO OBRAČUNSKIM RAZDOBLJIMA U 2026.

Prosječna mjesečna isplaćena neto plaća po zaposlenome u pravnim osobama Republike Hrvatske za drugo tromjesečje 2026. iznosila je **1 553 eura**, što je u odnosu na prvo tromjesečje ove godine nominalno više za 1,4%, a realno niže za 0,9%. U odnosu na isto razdoblje prethodne godine nominalno je viša za 7,5%, a realno za 2,2%.

Prosječna mjesečna bruto plaća po zaposlenome u pravnim osobama Republike Hrvatske za drugo tromjesečje 2026. iznosila je **2 181 euro**, što je u odnosu na prvo tromjesečje ove godine nominalno više za 1,6%, a realno niže za 0,7%. U odnosu na isto razdoblje prethodne godine nominalno je viša za 8,6%, a realno za 3,2%.

Prosječna mjesečna isplaćena neto plaća po zaposlenome u pravnim osobama Republike Hrvatske za treće tromjesečje 2026. iznosila je **1 542 eura**, što je u odnosu na drugo tromjesečje ove godine i nominalno i realno niže za 0,7%. U odnosu na isto razdoblje prethodne godine nominalno je viša za 6,6%, a realno za 2,2%.

Prosječna mjesečna bruto plaća po zaposlenome u pravnim osobama Republike Hrvatske za treće tromjesečje 2026. iznosila je **2 174 eura**, što je u odnosu na drugo tromjesečje ove godine i nominalno i realno niže za 0,3%. U odnosu na isto razdoblje prethodne godine nominalno je viša za 8,0%, a realno za 3,5%.

Detaljne podatke možete preuzeti na poveznici PC-AXIS baze podataka pod naslovom Zaposlenost i plaće.

1. PROSJEČNA MJESEČNA NETO I BRUTO PLAĆA ZA TROMJESEČJA 2026.

	I. – III. 2026.	IV. – VI. 2026.	VII. – IX. 2026.	Indeksi			
				IV. – VI. 2026. / I. – III. 2026.	IV. – VI. 2026. / IV. – VI. 2025.	VII. – IX. 2026. / IV. – VI. 2026.	VII. – IX. 2026. / VII. – IX. 2025.
Neto plaća							
Prosječna mjesečna isplaćena neto plaća po zaposlenome, euro	1 531	1 553	1 542	101,4	107,5	99,3	106,6
Realna neto plaća po zaposlenome				99,1	102,2	99,3	102,2
Bruto plaća							
Prosječna mjesečna bruto plaća po zaposlenome, euro	2 146	2 181	2 174	101,6	108,6	99,7	108,0
Realna bruto plaća po zaposlenome				99,3	103,2	99,7	103,5

G-1. STOPE PROMJENE PROSJEČNIH MJESEČNIH NETO I BRUTO PLAĆA ZA TREĆE TROMJESEČJE 2026. PREMA NKD-u 2025., VII. – IX. 2025. = 100

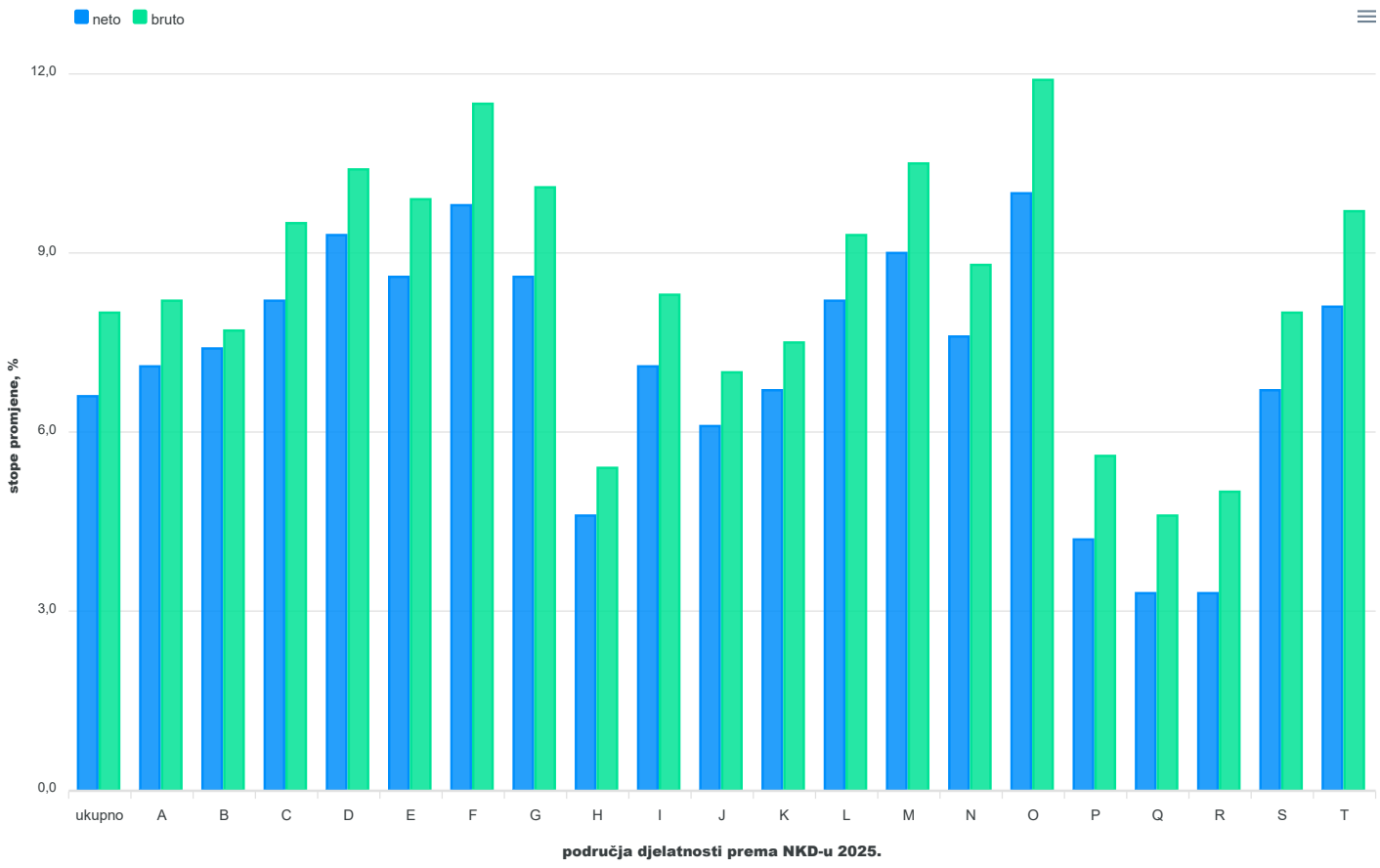

Područja djelatnosti prema NKD-u 2025.

A	Poljoprivreda, šumarstvo i ribarstvo
B	Rudarstvo i vađenje
C	Prerađivačka industrija
D	Opskrba električnom energijom, plinom, parom i klimatizacija
E	Opskrba vodom; uklanjanje otpadnih voda, gospodarenje otpadom te djelatnosti sanacije okoliša
F	Građevinarstvo
G	Trgovina na veliko i na malo
H	Prijevoz i skladištenje
I	Smještaj te priprema i usluživanje hrane
J	Izdavačke djelatnosti, djelatnosti emitiranja te proizvodnje i distribucije sadržaja
K	Telekomunikacije, računalno programiranje, savjetovanje, računalna infrastruktura i ostale informacijske uslužne djelatnosti
L	Financijske djelatnosti i djelatnosti osiguranja
M	Poslovanje nekretninama
N	Stručne, znanstvene i tehničke djelatnosti
O	Administrativne i pomoćne uslužne djelatnosti
P	Javna uprava i obrana; obvezno socijalno osiguranje
Q	Obrazovanje
R	Djelatnosti zdravstvene zaštite i socijalne skrbi
S	Umjetnost, sport i rekreacija
T	Ostale uslužne djelatnosti

METODOLOŠKA OBJAŠNJENJA

Od siječnja 2026. statistički podaci prate se, obrađuju i iskazuju prema NKD-u 2025. Ta klasifikacija stupila je na snagu 1. siječnja 2025. (NN, br. 47/24.). Sadržajno i strukturno potpuno odgovara Statističkoj klasifikaciji ekonomskih djelatnosti u Europskoj uniji (NACE, Rev. 2.1). Njezinom primjenom omogućuje se kvalitetna međunarodna usporedivost statističkih podataka.

Zbog izračuna indeksa podaci iz 2025. preračunani su iz djelatnosti prema NKD-u 2007. na NKD 2025. primjenom makrometode preračuna.

Nacionalna klasifikacija djelatnosti 2025. – NKD 2025. ima različitu strukturu u odnosu na NKD 2007., a detaljniji pregled razlika po područjima između nove i postojeće klasifikacije opisan je u dokumentu Razlike između NKD-a 2007. i NKD-a 2025.

Izvori podataka

Podaci o mjesečnim neto i bruto plaćama te broju sati za koje su zaposlene osobe primile plaću dobiveni su obradom podataka iz Izvješća o primicima, porezu na dohodak i prirezu te doprinosima za obvezna osiguranja (obrazac JOPPD), koje se primjenjuje od 1. siječnja 2014.

Obveznici dostavljanja obrasca JOPPD jesu isplatitelji svih vrsta dohodaka za koje je propisima o porezu na dohodak propisana obveza obračunavanja i plaćanja poreza po odbitku.

Obuhvat i usporedivost

Obuhvaćeni su zaposleni u pravnim osobama svih oblika vlasništva, tijelima državne vlasti i tijelima jedinica lokalne i područne (regionalne) samouprave na području Republike Hrvatske.

Nisu obuhvaćeni zaposleni u obrtu i slobodnim profesijama i zaposleni osiguranici poljoprivrednici te unutar podataka o prosječnim mjesečnim plaćama nedostaju podaci o njihovim isplatama.

Podaci o mjesečnim neto i bruto plaćama zaposlenih u pravnim osobama obuhvaćaju neto i bruto plaće zaposlenih koji imaju zasnovan radni odnos bez obzira na vrstu radnog odnosa i duljinu radnog vremena.

Zaposleni koji su primili plaću u nepunome radnom vremenu preračunani su na ekvivalent punoga radnog vremena.

Podaci o mjesečnoj neto i bruto plaći iskazuju se prema načelu obavljenih isplata u tekućemu za prethodni mjesec, što odgovara dinamici isplata u najvećem broju pravnih osoba te se i prosjek plaće odnosi na mjesec za koji je isplata primljena.

Od siječnja 2016. podaci nisu usporedivi s prethodno objavljenim mjesečnim podacima.

Definicije

Prosječna mjesečna isplaćena neto plaća obuhvaća plaće zaposlenih za obavljene poslove prema osnovi radnog odnosa i naknade za godišnji odmor, plaćeni dopust, blagdane i neradne dane određene zakonom, bolovanja do 42 dana, odsutnost za vrijeme stručnog obrazovanja, zastoje na poslu bez krivnje zaposlenog i primitke prema osnovi naknada, potpora i nagrada u iznosima na koje se plaćaju doprinosi, porezi i prirezi.

Prosječna mjesečna bruto plaća obuhvaća sve vrste neto isplata prema osnovi radnog odnosa i sljedeća zakonom propisana obvezatna izdvajanja: doprinose za mirovinsko osiguranje, porez na dohodak i prirez porezu na dohodak.

Prosječna mjesečna neto i bruto plaća po zaposlenome izračunava se dijeljenjem ukupnih isplata brojem zaposlenih preračunanih na ekvivalent punoga radnoga vremena.

Nominalni indeksi neto i bruto plaća izračunavaju se iz podataka o prosječnim mjesečnim iznosima neto i bruto plaća za odgovarajuće mjesece i godine.

Realni indeksi neto i bruto plaća izračunavaju se dijeljenjem nominalnih indeksa neto i bruto plaća indeksom potrošačkih cijena za odgovarajuće mjesece i godine.

Kratice

NKD 2007.	Nacionalna klasifikacija djelatnosti, verzija 2007.
NKD 2025.	Nacionalna klasifikacija djelatnosti, verzija 2025.

Objavljuje Državni zavod za statistiku Republike Hrvatske, Zagreb, Ilica 3, p. p. 80.
Telefon: (+385 1) 48 06 111
Novinarski upiti: press@dzs.hr

Odgovorne osobe:
Mario Vlajčević, načelnik Sektora demografskih i društvenih statistika
Lidija Brković, glavna ravnateljica

Priredili:
Martina Špundak, Marinka Radman Ćosić i Borislav Maoduš

MOLIMO KORISNIKE DA PRI KORIŠTENJU PODATAKA NAVEDU IZVOR.

Služba za odnose s korisnicima i zaštitu podataka

Informacije i korisnički zahtjevi
Telefon: (+385 1) 48 06 138, 48 06 154, 48 06 115
Elektronička pošta: stat.info@dzs.hr

Pretplata na publikacije
Telefon: (+385 1) 21 00 455
Elektronička pošta: prodaja@dzs.hr